

**ANKARA ÜNİVERSİTESİ TÜRK İNKILAP TARİHİ ENSTİTÜSÜ MÜDÜRLÜĞÜ  
DOĞRUDAN TEMİN İLE SATIN ALMA İŞLEMLERİ**

- 1-Enstitü Müdürlüğünce ihtiyaç duyulan, mal, hizmet alımı ve yapım işi talepleri Mali İşler Birimine iletilir.
- 2-İhale Onay Belgesi hazırlanır.
- 3-İhtiyaç duyulan mal/malzeme ve yapım işleri için bu işlerle ilgilenen firmalardan piyasa araştırma görevlisince en az 3 adet teklif alınır. Bu tekliflerin satın alma komisyonunca incelemesi yapılarak Enstitü Müdürlüğüne iletilir. Müdürlüğümüz de onay verdikten sonra yapılacak işler için en uygun teklifi veren firmadan mal ve malzemeler alınır.
- 4- Piyasa Araştırma Tutanağı hazırlanır.
- 5-Firmadan gelen mal ve malzemeler Ayniyat Saymanlığınca teslim alınır. Ve Muayene Komisyonunca kontrolü yapılır. Kontrol işlemi yapıldıktan sonra Ayniyat İşlem Fişi ile sisteme kayıt yapılır.
- 6-Satın alma ile ilgili olan evraklar ödeme emrine bağlanarak firmaya ödeme yapılmak üzere Üniversitemiz Strateji Geliştirme Dairesi Başkanlığına gönderilir.

**ANKARA ÜNİVERSİTESİ TÜRK İNKILAP TARİHİ ENSTİTÜSÜ MÜDÜRLÜĞÜ  
SÜREKLİ VE GEÇİCİ GÖREV YOLLUĞU İŞLEM SIRASI**

- 1-Yurt içi ve Yurt dışı görevlendirmelerde görev almak isteyen Akademik ve İdari Personel görevle ilgili talebi ile giderlerinin karşılanması için Enstitü Müdürlüğüne dilekçe ile başvurur.
- 2-Görevle ilgili istekte bulunan Akademik ve İdari Personelin durumları Yönetim Kurulunca değerlendirilir. Uygun görülenler bir üst yazı ile onay almak için Üniversitemiz Rektörlüğüne gönderilir.
- 3-Ankara Üniversitesi Rektörlüğü'nce görevlendirmesi uygun görülen personelden görev süresince yapılan ödemelerin belgeleri alınır ve ödeme emri belgesi hazırlanarak Üniversitemiz Rektörlüğüne gönderilir.

**ANKARA ÜNİVERSİTESİ TÜRK İNKILAP TARİHİ ENSTİTÜSÜ MÜDÜRLÜĞÜ**  
**TELEFON FATURALARI ÖDEME İŞLEM SIRASI**

- 1-Telefon faturası Enstitü Müdürlüğüne ulaştıktan sonra kontrolü yapılır.
- 2-Telefon dökümü ile ilgili cetvel hazırlanır.
- 3- Ödeme emri belgesi hazırlanıp ekleriyle birlikte Rektörlüğümüze sunulur

**ANKARA ÜNİVERSİTESİ TÜRK İNKILAP TARİHİ ENSTİTÜSÜ MÜDÜRLÜĞÜ**  
**BÜTÇE HAZIRMA SÜRECİ İŞLEM SIRASI**

- 1-Rektörlüğümüzden Mali Yıl Bütçe Hazırlık çalışmalarıyla ilgili yazı Enstitü Müdürlüğümüze ulaştıktan sonra ihtiyaç olan kalemlere göre 3 yıllık bütçe tahmini yapılır.
- 2- Hazırlanan bütçe dökümleri bir üst yazı ile Rektörlüğümüze iletilir.

**ANKARA ÜNİVERSİTESİ TÜRK İNKILAP TARİHİ ENSTİTÜSÜ MÜDÜRLÜĞÜ**  
**MAAŞ İŞLEMLERİ İŞLEM SIRASI**

- 1-Her ayın 1'i ile 8'i arasında KBS sistemi üzerinden değişiklikler (terfi, icra, kefalet ve sendika) kaydedilir ve maaş hesaplama işlemi yapılır.
- 2- KBS üzerinden bordroların çıktısı alınır.
- 3-3 adet Ödeme Emri Belgesi dökülür.
- 3-Ödeme Emri Belgesi ve hazırlanan çıktılar Harcama Yetkilisi ve Gerçekleştirme Görevlisine imzalatılır.
- 4-Inüşhası Enstitüde kalmak kaydıyla 2 nüshası Rektörlük Strateji Geliştirme Daire Başkanlığına gönderilir.
- 5-Banka listesi ilgili bankaya gönderilir.

**ANKARA ÜNİVERSİTESİ TÜRK İNKILAP TARİHİ ENSTİTÜSÜ MÜDÜRLÜĞÜ  
EK DERS İŞLEMLERİ İŞLEM SIRASI**

- 1-Ders görevlendirmeleri yapılan öğretim elemanları tarafından doldurulan ek ders formları Mutemetlik Bürosuna teslim edilir.
- 2- İlgili formalar ders programı ile karşılaştırılarak kontrol edilir.
- 3-İlgili formalar Enstitü Müdürü tarafından imzalanır.
- 4-Öğretim elemanlarının ilgili formun içerdiği tarihlerde izinli ya da raporlu oldukları kontrol edilir.
- 5-Kontrol edilen bilgiler ek ders ücreti hesaplama programına yüklenir.
- 6-Ödeme Emri Belgesi ve hazırlanan çıktılar Harcama Yetkilisi ve Gerçekleştirme Görevlisine imzalatılır.
- 7-1nüshası Enstitüde kalmak kaydıyla 2 nüshası Rektörlük Strateji Geliştirme Daire Başkanlığına gönderilir.
- 8-Banka listesi ilgili bankaya gönderilir.

**ANKARA ÜNİVERSİTESİ TÜRK İNKILAP TARİHİ ENSTİTÜSÜ MÜDÜRLÜĞÜ  
SOSYAL GÜVENLİK PİRİMLERİNİN ÖDENMESİ İŞLEM SIRASI**

- 1-Maaşlar ödenir.
- 2-KBS sisteminde EMSAN veri sisteminde kesenek bilgileri oluşur. Bu bilgiler SGK kesenek bilgi sistemine atılır.
- 3-Pirim belgelerinin çıktısı alınarak Rektörlük Strateji Geliştirme Daire Başkanlığına gönderilir.

BİRİM :TÜRK İNKILAP TARİHİ ENSTİTÜSÜ MÜDÜRLÜĞÜ

ŞEMA ADI:Bütçe hazırlama süreci İş Akış Şeması

Rektörlük Makamından Mali Yıl Bütçe Hazırlık çalışmalarıyla ilgili yazının Enstitü Müdürlüğüne ulaşması



Bir önceki yılda yapılan harcamalarla ilgili dosya hazırlanır.



Enstitü Sekreteri Bütçeyle ilgili olarak Rektörlük Strateji Geliştirme Daire Başkanlığından görüş alır.



Birimlerin hizmet maliyetinin tespiti ilişkin bilgi formları düzenlenerek Rektörlük Strateji Geliştirme Daire Başkanlığına gönderilir.



Bu tespit formlarında belirtilen maliyetlere göre ilgili harcama kalemlerine Rektörlük Strateji Geliştirme Daire Başkanlığı tarafından Mali Yıl içerisinde harcanmak üzere ödenek aktarılır.

BİRİM :TÜRK İNKILAP TARİHİ ENSTITÜSÜ MÜDÜRLÜĞÜ  
ŞEMA ADI:Doğrudan Temin ile Satın Alma İş Akış Şeması

Mal talep yazılarının satın alma birimine gelmesi

Alım için bütçe tertiplerinde ödenek olup olmadığının kontrol edilmesi

Ödenek var mı?

EVET

HAYIR

Fiyat araştırma komisyonunun kurulması

İlgili birime ödeneğin olmadığı bildirilmesi

Piyasa fiyat araştırmasının yapılması

Yaklaşık Maliyet Cetveli

Piyasadan alınacak en az 3 teklifin SGB. net'e girilmesi sonunda yaklaşık maliyetinin belirlenmesi

Fiyat araştırma komisyonunun Yaklaşık Maliyet Cetvelini onaylaması

Mal ile ilgili ihale onay belgesinin SGB. net üzerinden düzenlenerek çıktısının alınması

İhale Onay Belgesi

1

BİRİM :TÜRK İNKILAP TARİHİ ENSTİTÜSÜ MÜDÜRLÜĞÜ

ŞEMA ADI:Doğrudan Temin ile Satın Alma İş Akış Şeması

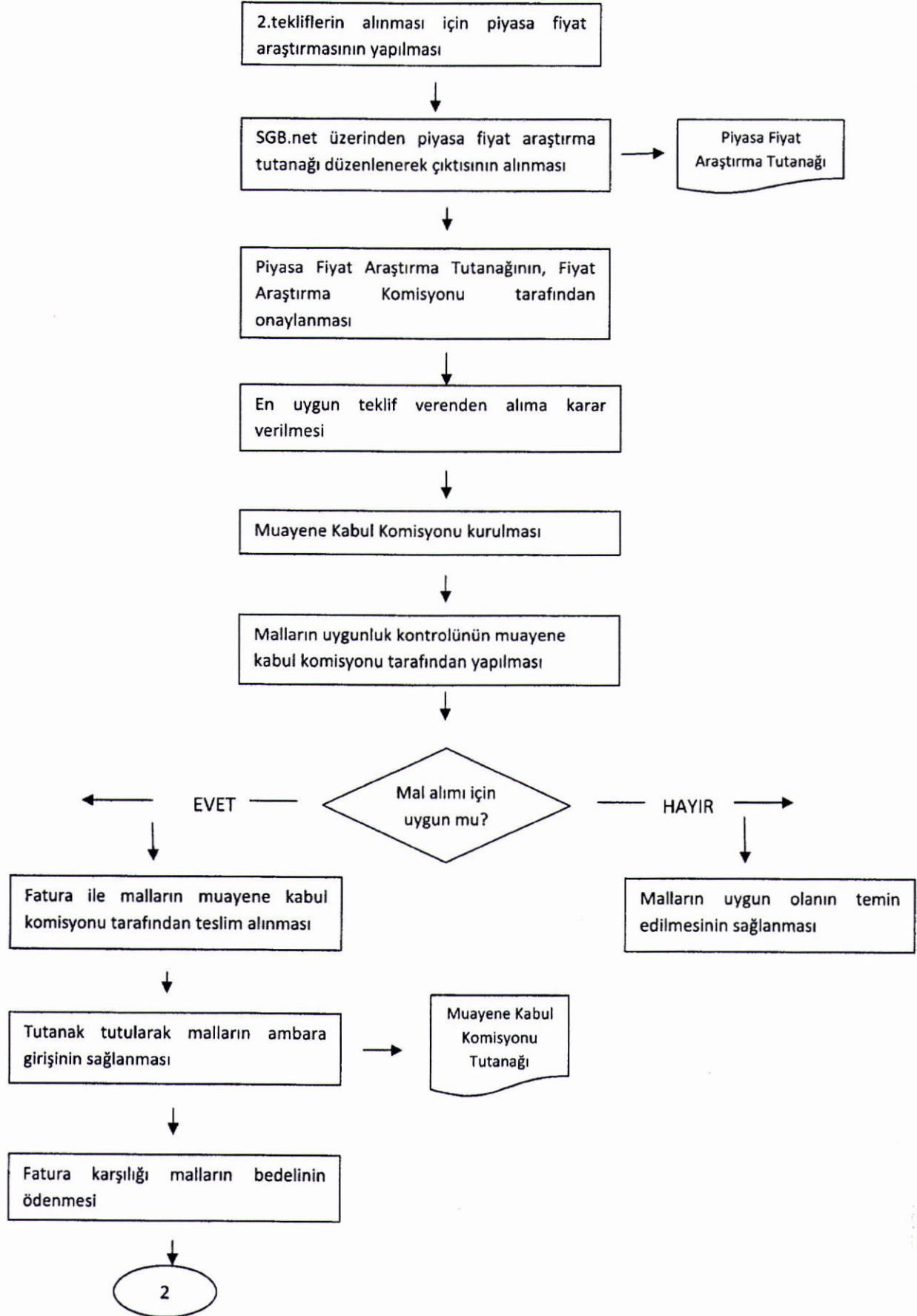

BİRİM :TÜRK İNKILAP TARİHİ ENSTİTÜSÜ MÜDÜRLÜĞÜ

ŞEMA ADI:Ek ders işlemleri İş Akış Şeması

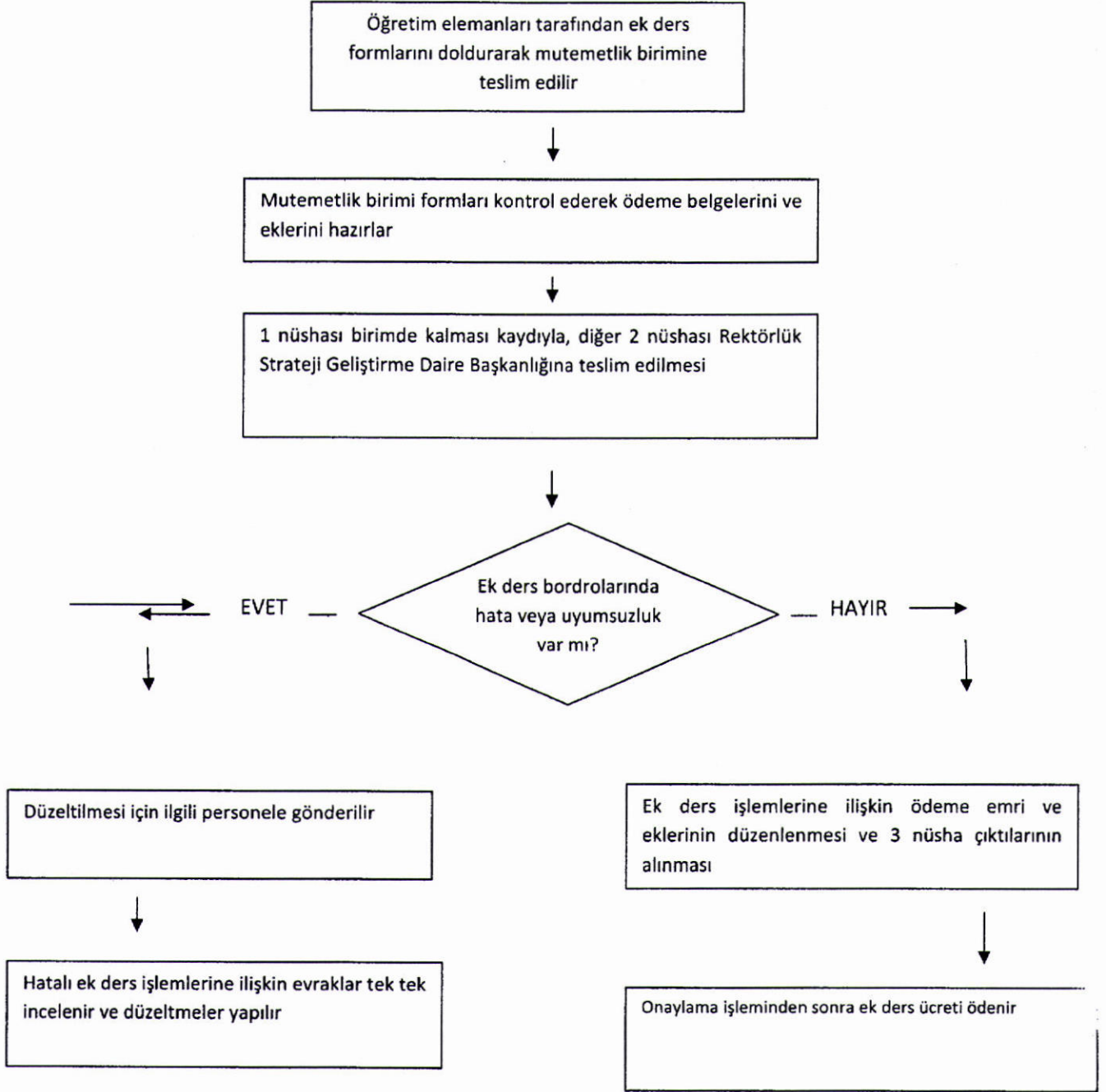

BİRİM : TÜRK İNKILAP TARİHİ ENSTİTÜSÜ MÜDÜRLÜĞÜ

ŞEMA ADI: Maaş işlemleri İş Akış Şeması

Her ayın 1 ile 8'i arasında KBS sistemi üzerinden değişiklikler (terfi, icra kefalet, sendika) kaydedilir ve maaş hesaplama işlemleri yapılır

Harcama birimi ödeme belgeleri ve eklerini KBS sistemi üzerinden alarak Harcama Yetkilisi ve Gerçekleştirme Görevlisine imzalatır

Maaş dosyasına eklenecek olan belgeler eklenir

Maaş dosyası Strateji Geliştirme Daire Başkanlığına teslim edilir

Bordrolarda hata veya uyumsuzluk var mı?

EVET

HAYIR

Düzeltilmesi için ilgili personele gönderilir

Hatalı bordrolardaki maaş parametreleri tek tek incelenir ve düzeltmeler yapılır

Maaşlara ilişkin ödeme emri ve eklerinin düzenlenmesi ve 3 nüsha çıktılarının alınması

1 nüshası birimde kalması kaydıyla, diğer 2 nüshası Rektörlük Strateji Geliştirme Daire Başkanlığına teslim edilmesi

Onaylama işleminden sonra maaşlar ödenir



BİRİM :TÜRK İNKILAP TARİHİ ENSTİTÜSÜ MÜDÜRLÜĞÜ

ŞEMA ADI:Sosyal Güvenlik Pirimlerinin ödenmesi İş Akış Şeması

Maaşlar ödenir



KBS sisteminde EMSAN veri sisteminde kesenek bilgileri oluşur. Bu bilgiler SGK kesenek bilgi sistemine atılır.



Pirim belgelerinin çıktısı alınarak Rektörlük Strateji Geliştirme Daire Başkanlığına gönderilir.

BİRİM :TÜRK İNKILAP TARİHİ ENSTİTÜSÜ MÜDÜRLÜĞÜ

ŞEMA ADI:Telefon faturaları ödeme alt süreci İş Akış Şeması

Merkezi Yönetim Harcama Belgeleri Yönetmeliği ve ilgili mevzuatında tanımlanan fatura veya fatura yerine geçen belge görevlilerce kontrol edilir.



Yapılan harcamada resmi tüketimin dışında özel tüketim bedeli de varsa, kullanım yerlerine ve kullanan kişi ya da kişilere göre resmi ve özel tüketimler belirlenip özel tüketimler ilgililerden tahsil edilir.

Özel tüketimlerin tahsiline ait banka dekontu ile birlikte düzenlenen ve yetkililerce onaylanan listeler ve giderin çeşidine bağlı olarak Merkezi Yönetim Harcama Belgeleri Yönetmeliği ve ilgili mevzuatına göre düzenlenmesi gereken belgeler ödeme emri belgesine bağlanarak gerçekleştirme görevlisine gönderilir.



Gerçekleştirme Görevlisi tarafından yapılan kontrol sonucunda ödeme emri belgesine "Kontrol edildikten sonra "Kontrol edilmiş ve uygun görülmüştür." şerhi düşülerek imzalanır ve harcama yetkilisine gönderilir. Harcama Yetkilisi tarafından da imzalandıktan sonra Strateji Geliştirme Daire Başkanlığına gönderilir.



Muhasebe ve kayıt işlemleri ilgili mevzuatına uygun olarak "Muhasebe İşlemi Süreç Akış Şeması"na göre yapılır.



BİRİM : TÜRK İNKILAP TARİHİ ENSTİTÜSÜ MÜDÜRLÜĞÜ

ŞEMA ADI:Sürekli ve geçici görev yolluğu ödeme alt süreci İş Akış Şeması

**Yurt içi ve Yurt dışı sürekli görev yolluklarında;**

- Atamalarda atama onayı, diğer hallerde harcama talimatı,
- Personel nakil bildirimini,
- Yurtiçi/Yurtdışı Sürekli Görev Yolluğu Bildirimi ödeme belgesine bağlanır.

**Yurtiçi ve Yurtdışı geçici görev yolluklarında;**

- Görevlendirme yazısı (Rektörlük oluru) veya harcama talimatı,
  - Yurtiçi/Yurtdışı Geçici Görev Yolluğu Bildirimi
  - Varsa yatacak yer temini için ödenen ücretlere ilişkin fatura ödeme belgesine bağlanır.
- Yurtdışı geçici görevlerde yatacak yer temini için ödenen ücretlere ilişkin faturanın dairesince onaylanmış tercümelerinin de ödeme belgesine bağlanması gerekir.
- Yolluk bildirimleri ödeme emri belgesine bağlanmadan önce bildirim sahibi ve birim yetkilisi tarafından imzalanır.



Ödeme emri belgesi ve eki belgeler düzenlenerek gerçekleştirme görevlisine gönderilir.



Gerçekleştirme Görevlisi tarafından yapılan kontrol sonucunda ödeme emri belgesine "Kontrol edilmiş ve uygun görülmüştür." Şerhi düşülerek imzalanır ve harcama yetkilisine gönderilir.



Harcama Yetkilisi tarafından imzalanan ödeme emri belgesi ve eki belgeler Strateji Geliştirme Daire Başkanlığına gönderilir.



Muhasebe ve kayıt işlemleri ilgili mevzuatına uygun olarak "Muhasebe İşlemi Süreç Akış Şeması"na göre yapılır.