



**TÜRKİYE CUMHURİYETİ  
ANKARA ÜNİVERSİTESİ**

**2017 MALİ YILI  
PERFORMANS PROGRAMI**

Ocak 2017



# ANKARA ÜNİVERSİTESİ

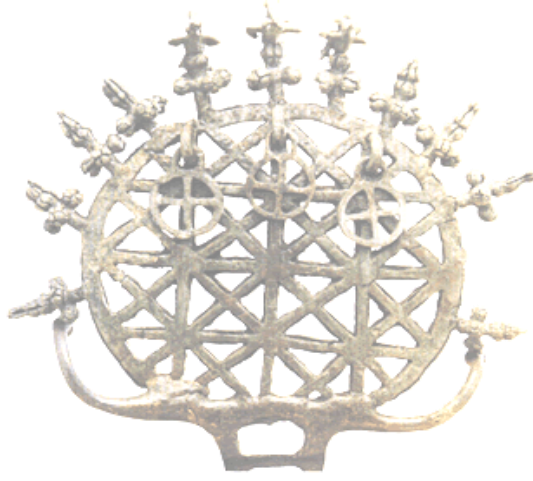

## 2017 MALİ YILI PERFORMANS PROGRAMI

Strateji Geliştirme Daire Başkanlığı  
Ocak 2017





*“Cumhuriyet vereceğimiz en büyük armağan gençlerimizin  
eğitilmesi olacaktır.”*

*K. Atatürk*



## İÇİNDEKİLER

<b>SUNUŞ</b> .....	<b>7</b>
<b>I. GENEL BİLGİLER</b> .....	<b>9</b>
<b>A. Yetki, Görev ve Sorumluluklar</b> .....	<b>10</b>
<b>B. Örgüt Yapısı</b> .....	<b>13</b>
<b>C. Eğitim-Öğretim, Bilimsel Araştırmalar ve Topluma Hizmet</b> .....	<b>17</b>
C.1. Eğitim-Öğretim Faaliyetleri.....	17
Öğretim Üyesi Yetiştirme Programı (ÖYP).....	18
C.2. Bilimsel Araştırma Projeleri.....	19
C.3. Topluma Hizmet.....	20
<b>D. İnsan Kaynakları</b> .....	<b>21</b>
D.1. Akademik Personel .....	22
D.2. İdari Personel .....	23
<b>E. Fiziksel Kaynaklar</b> .....	<b>24</b>
E.1. Fiziksel Yapı.....	24
E.1.1. Taşınmazlar .....	25
E.2. Kütüphane ve Teknolojik Kaynaklar .....	27
E.2.1. Teknolojik Kaynaklar .....	27
E.2.2. Kütüphane Kaynakları .....	28
<b>II. PERFORMANS BİLGİLERİ</b> .....	<b>31</b>
<b>A. Temel Politikalar ve Öncelikler: Makro Politika Belgeleri</b> .....	<b>31</b>
<b>B. Kurumsal Amaç ve Hedefler ve Kontrol Ortamı</b> .....	<b>31</b>
B.1. Ankara Üniversitesi 2014-2018 Dönemi Stratejik Planı.....	31
<b>C. Performans Hedef ve Göstergeleri ile Faaliyetler</b> .....	<b>37</b>
C.1. Performans Hedef ve Göstergeleri .....	37
C.2. Faaliyet ve Kaynak İhtiyacı.....	60
<b>D. İdarenin Toplam Kaynak İhtiyacı</b> .....	<b>94</b>
<b>EKLER</b> .....	<b>101</b>





## SUNUŞ



Üniversitemiz 5018 sayılı Kamu Mali Yönetimi ve Kontrol Kanunu ve Onuncu Kalkınma Planında ortaya konan mali yönetim sistemi ve program bütçe yaklaşımı çerçevesinde hizmetlerin ihtiyaçlar ve önceliklere uygun bir şekilde hayata geçirilmesi ve kaynakların etkin kullanılmasına yönelik çalışmalarını 2017 Yılı Performans Programı çalışması ile devam ettirmektedir.

Bugün toplam üniversitelerin sayısı 193'e çıkmış kamu üniversitelerinin sayısı ise 109'a ulaşmıştır. Öğrenci sayısı 6 milyona ulaşırken onuncu plan döneminde yükseköğretim düzeyinde okullaşma oranının % 55'e çıkması hedeflenmektedir. Gerek Türkiye'nin gelecekte rekabet gücünün artması ihtiyacı gerekse üniversitelere ayrılan kamu kaynağının etkin, ekonomik ve verimli kullanılması açısından üniversitelerin mali yönetimi bugün geçmişten daha fazla önemli bir konu haline gelmiştir. Bu anlamda Ankara Üniversitesi Türkiye'deki üniversiteler için uygulanabilir bir mali yönetim sistemi geliştirme çabası içinde, stratejik plan, performans programı ve iç kontrol sistemi çalışmalarına uluslararası uygulamaları da dikkate alarak devam etmektedir.

Performans esaslı bütçeleme kamu kaynaklarının üniversitenin amaç ve hedefleri doğrultusunda tahsisini ve kullanılmasını sağlayan, performans ölçümü ve değerlendirmesi yaparak ulaşılmak istenen hedeflere ulaşıp ulaşılmadığını tespit eden ve sonuçları raporlayan bir bütçeleme sistemidir. Bu sürecin temel bir dokümanı olan performans programı ise bir kamu idaresinin program dönemine ilişkin performans hedeflerini, bu hedeflere ulaşmak için yürütecekleri faaliyetler ile bunların kaynak ihtiyacını ve performans göstergelerini içeren programı ifade etmektedir. Performans programları aracılığı ile Üniversitemizin temel politika hedefleri ile bu hedefleri yaşama geçirecek kaynak çerçevesi arasındaki bağ kurulmakta bu şekilde kaynaklarımızın stratejik önceliklere göre tahsisi ve kullanımı sağlanmaya çalışılmaktadır.

Ülkemizin 2023 hedefleri doğrultusunda hazırlanan Onuncu Kalkınma Planı (2014-2018) 2 Temmuz 2013 tarihinde Türkiye Büyük Millet Meclisinde kabul edilmiştir. Onuncu Kalkınma Planı; yüksek, istikrarlı ve kapsayıcı ekonomik büyümenin yanı sıra hukukun üstünlüğü, bilgi toplumu, uluslararası rekabet gücü, insani gelişmişlik, çevrenin korunması ve kaynakların sürdürülebilir kullanımı gibi unsurları kapsayacak şekilde tasarlanmıştır.

Geçmiş planlardan farklı olarak Onuncu Planda 5018 sayılı Kanunla gelen bütçe sistematiği ile uyumlu bir şekilde yapısal mahiyette çözüm getirilmesi gerektiği düşünülen 25 alana yönelik “öncelikli dönüşüm programı” da belirlenmiştir. Özellikle kurumların plan, program ve bütçelerini hazırlarken ihtiyaç duydukları politika yönlendirmesi ile amaçların ülke öncelikleri ile standardize edilmesi açısından plan metni geçmiş planlardan farklı olarak bütçe odaklı bir yaklaşıma da sahip olmuştur.

Planda toplumun ve ekonominin ihtiyaçlarına duyarlı, paydaşlarıyla etkileşim içerisinde olan, ürettiği bilgiyi ürüne, teknolojiye ve hizmete dönüştüren, akademik, idari ve mali açıdan özerk üniversite modeli çerçevesinde küresel ölçekte rekabetçi bir yükseköğretim sistemine ulaşılması hedeflenmektedir.

2014-2018 dönemini kapsayan kurumsal stratejik planımızın üçüncü yılı olan 2017 yılı performans programında eğitim, araştırma, topluma ve öğrenciye yönelik alanlarda altı stratejik amaç altında toplam 23 performans hedefi ve bu hedefleri hayata geçirecek 69 adet faaliyet ve proje öngörülmüştür.

Üniversitemizin akademik ve idari bütün birimlerinin katkısı ve somut sahiplenmesiyle hayata geçirilecek olan bu programın başarısı izleyen dönemde Üniversitemiz adına çok daha iyi işler yapmamıza yönelik adımlarımızın yolunu açacağına inanmaktayım. Bu vesile ile çalışmaya katkıda bulunan bütün birimlerinizin emekleri için teşekkür ederim.

Prof.Dr. Erkan İBİŞ  
Ankara Üniversitesi Rektörü

## I. GENEL BİLGİLER

Ankara Üniversitesi Cumhuriyetin ilanından kısa bir süre sonra başkentin ilk Üniversitesi olarak temeli Mustafa Kemal Atatürk tarafından atılmış bilimin ve çağdaşlığın öncülüğünü üstlenmiş bir Üniversitedir.

Genç Cumhuriyetin yükseköğretim alanındaki ilk ve çarpıcı icraatı, laik ve demokratik Cumhuriyetin yeni hukuk düzenini gerçekleştirecek hukukçuları yetiştirmek için 1925'de kurulan Hukuk Mektebi, Türk çiftçisine hizmet etmek üzere 1933'te öğretime başlayan Yüksek Ziraat Enstitüsü, zengin Anadolu kültürünü araştırmak ve Türkiye'nin dünya ile dil ve kültür köprüsü kurmak amacıyla 1935'te açılan Dil ve Tarih-Coğrafya Fakültesi, 1859'dan beri Mektebi Mülkiye adıyla üst düzey kamu yöneticileri yetiştiren ve 1936'da Ankara'ya taşınan Atatürk'ün özel emir ve ilgileri ile kurulan Siyasal Bilgiler Okulunu açmak olmuştur. Bunlara, hazırlıkları Atatürk tarafından başlatılan ancak kuruluşu II. Dünya Savaşı nedeniyle 1940'ların başına kalan Tıp ve Fen Fakültelerini eklemek gerekir. 1946 yılında resmen kurulan Ankara Üniversitesi 1948'de Yüksek Ziraat Enstitüsünün Ziraat ve Veteriner Fakültelerini bünyesine almıştır. 1949'da İlahiyat Fakültesi, 1935'de Siyasal Bilgiler Okulu olarak kurulan, 1950'de Fakülte adını alan Siyasal Bilgiler Fakültesi, 1960'da Eczacılık Fakültesi, 1963'de Yüksekokul olarak kurulan, 1977'de fakülte olan Diş Hekimliği Fakültesi, 1965'de şimdiki adı İletişim Fakültesi olan Basın Yayın Yüksekokulu kurulmuştur. 1965'de kurulan Eğitim Fakültesi 1983 yılında Eğitim Bilimleri Fakültesi adını almıştır. Mühendislik Fakültesi Fen Fakültesi bünyesinden ayrılarak 2001 yılında kurulmuş; Sağlık Eğitim Fakültesi ise 1996 yılında eğitim-öğretime başlamış ve 2007 yılında da Sağlık Bilimleri Fakültesi adını almıştır.

1981 yılında çıkarılan 2547 sayılı Yükseköğretim Kanunu'nun getirdiği yeni sistem içinde, 28 Haziran 1983 tarih ve 2809 sayılı Yükseköğretim Kurumları Teşkilatı Hakkında 41 sayılı Kanun Hükmünde Kararnamenin Değiştirilerek Kabulüne Dair Kanun ile Ankara Üniversitesinde 17 fakülte, 1 yüksekokul, 1 devlet konservatuvarı, 10 meslek yüksekokulu, 13 enstitü, 1 bölüm, 40 araştırma ve uygulama merkezi, Cebeci ve İbn-i Sina olmak üzere 2 araştırma uygulama hastanesi ve 1 diş hekimliği uygulama hastanesi ile 2 merkez bulunmaktadır.

Ankara Üniversitesi Tıp, Veteriner, Diş Hekimliği, Eczacılık gibi eğitimin maliyetli olduğu sağlık bilimlerinde, Mühendislik, Fen, Ziraat Fakültelerinde ve bütün sosyal ve beşeri bilim dallarında nitelikli eğitim, öğretim ve araştırma faaliyetlerinde bulunmaktadır. 1960-1980 yıllarında yükseköğrenimi Anadolu'ya yayma misyonu çerçevesinde, Diyarbakır, Elazığ, Adana ve Antalya gibi illerde kurulan yükseköğretim kurumlarının temelini Ankara Üniversitesi oluşturmuştur.

## A. Yetki, Görev ve Sorumluluklar

Türkiye Cumhuriyeti Anayasası'nın 130. maddesi ile 2547 sayılı Yükseköğretim Kanunu'nun 12. Maddesinde sayılan görevlerin yerine getirilmesi için 13 Haziran 1946'da kabul edilen 4936 sayılı Kanun ile 18 Haziran 1946'da kurulan Üniversitemiz, teşkilat yapısı tamamlanarak, 2809 sayılı Kanun'un 7. maddesi ile 21 Ekim 1946'da öğrenime açılmıştır.

Anayasanın 130. maddesinde yer aldığı üzere Yükseköğretim Kurumları "Çağdaş eğitim-öğretim esaslarına dayanan bir düzen içinde milletin ve ülkenin ihtiyaçlarına uygun insan gücü yetiştirmek amacı ile; ortaöğretime dayalı çeşitli düzeylerde eğitim-öğretim, bilimsel araştırma, yayın ve danışmanlık yapmak, ülkeye ve insanlığa hizmet etmek üzere çeşitli birimlerden oluşan kamu tüzel kişiliğine ve bilimsel özerkliğe sahip Devlet tarafından kanunla kurulan kurumlar" olarak tanımlanmıştır.

Anayasanın, Yükseköğretim Kurumlarının kuruluş ve organları ile işleyişleri ve bunların seçimleri, görev, yetki ve sorumlulukları ile mali kaynakların kullanılması kanunla düzenlenir hükmü gereğince hazırlanan ve yürürlükte bulunan 2547 sayılı Yükseköğretim Kanun'unun 12. maddesinde Yükseköğretim Kurumlarının görevleri aşağıdaki şekilde sıralanmıştır.

- Çağdaş uygarlık ve eğitim-öğretim esaslarına dayanan bir düzen içinde, toplumun ihtiyaçları ve kalkınma planları ilke ve hedeflerine uygun ve ortaöğretime dayalı çeşitli düzeylerde eğitim-öğretim, bilimsel araştırma, yayım ve danışmanlık yapmak,
- Kendi ihtisas gücü ve maddi kaynaklarını rasyonel, verimli ve ekonomik şekilde kullanarak, milli eğitim politikası ve kalkınma planları ilke ve hedefleri ile Yükseköğretim Kurulu tarafından yapılan ve programlar doğrultusunda, ülkenin ihtiyacı olan dallarda ve sayıda insan gücü yetiştirmek,
- Türk toplumunun yaşam düzeyini yükseltici ve kamuoyunu aydınlatıcı bilim verilerini söz, yazı ve diğer araçlarla yaymak,
- Örgün, yaygın, sürekli ve açık eğitim yoluyla toplumun özellikle sanayileşme ve tarımda modernleşme alanlarında eğitilmesini sağlamak,
- Ülkenin bilimsel, kültürel, sosyal ve ekonomik yönlerden ilerlemesini ve gelişmesini ilgilendiren sorunlarını, diğer kuruluşlarla işbirliği yaparak, kamu kuruluşlarına önerilerde bulunmak suretiyle öğretim ve araştırma konusu yapmak, sonuçlarını toplumun yararına sunmak ve kamu kuruluşlarınca istenecek inceleme ve araştırmaları sonuçlandırarak düşüncelerini ve önerilerini bildirmek,
- Eğitim-öğretim seferberliği içinde, örgün, yaygın, sürekli ve açık eğitim hizmetini üstlenen kurumlara katkıda bulunacak önlemleri almak,

- Yörelerdeki tarım ve sanayinin gelişmesine ve ihtiyaçlarına uygun meslek elemanlarının yetişmesine ve bilgilerinin gelişmesine katkıda bulunmak, sanayi, tarım ve sağlık hizmetleri ile diğer hizmetlerde modernleşmeyi, üretimde artışı sağlayacak çalışma ve programlar yapmak, uygulamak ve yapılanlara katılmak, bununla ilgili kurumlarla işbirliği yapmak ve çevre sorunlarına çözüm getirici önerilerde bulunmak,
- Eğitim teknolojisini üretmek, geliştirmek, kullanmak, yaygınlaştırmak,
- Yükseköğretimin uygulamalı yapılmasına ait eğitim-öğretim esaslarını geliştirmek, döner sermaye işletmelerini kurmak, verimli çalıştırmak ve bu faaliyetlerin geliştirilmesine ilişkin gerekli düzenlemeleri yapmak.

Üniversitemiz mali kaynaklarının plan, program, bütçe ilişkisini kuracak şekilde etkin, ekonomik ve verimli kullanımına yönelik olarak 5018 sayılı Kamu Mali Yönetim ve Kontrol Kanunu kapsamında üst yönetici sıfatı ile Rektöre verilen temel görev ve sorumluluklar aşağıda yer alan kutularda süreçler çerçevesinde belirtilmiştir.

<b>STRATEJİK PLAN</b>	<ul style="list-style-type: none"> <li>•Üniversitenin Stratejik Plan hazırlık çalışmalarının başladığını iç genelge ile duyurur,</li> <li>•Üniversitenin misyon ve vizyonu ile stratejik amaç ve hedeflerin belirlendiği Stratejik Planı onaylar.</li> </ul>
<b>BÜTÇE VE PERFORMANS PROGRAMI</b>	<ul style="list-style-type: none"> <li>•Üniversite çok yıllık bütçesinin, Ülkenin kalkınma planı, yıllık programları ile Üniversitenin Stratejik Plan, Performans Programı ve hizmet gereklerine uygun olarak hazırlanmasını sağlar ve uygulanmasını izler,</li> <li>•Üniversite çok yıllık bütçe teklifini Maliye Bakanlığına, Performans Programını ise Maliye Bakanlığı ile Devlet Planlama Teşkilatına gönderilmek üzere Milli Eğitim Bakanı ile birlikte imzalar,</li> <li>•Üniversite harcama birimlerine tahsis edilen ödeneklerin aylık ve üç aylık harcama tutarlarını gösteren ve yıllık olarak hazırlanan ayrıntılı finansman programını onaylar,</li> <li>•5018 sayılı Kanun ve Merkezi Yönetim Bütçe Kanunu uyarınca, Üniversite bütçesi içinde yapılacak aktarmaları onaylar,</li> <li>•Üniversite bütçesinden açılmış akreditiflere ilişkin ertesi yıla devredilen kredi artıklarının karşılığını bütçenin ilgili tertibine ödenek kaydedilmesini onaylar,</li> <li>•Üniversite bütçesinden yapılacak harcamalara ilişkin yüklenme tutarının %30'unu aşmamak üzere bütçe dışı avans verilmesine karar verir,</li> <li>•Üniversite bütçesinin geliri ödenek kaydı, gelir fazlası karşılığı ödenek kaydı ve likit karşılığı ödenek kaydı işlemlerinin gerçekleştirilmesini sağlar,</li> <li>•5018 sayılı Kanununun 40.maddesi gereğince bağış ve yardımların ödenek kaydedilmesini onaylar.</li> </ul>

<b>İÇ KONTROL</b>	<ul style="list-style-type: none"><li>•Üniversitemizde etkili bir kontrol sisteminin oluşturulabilmesi için, mali hizmetlerin yürütülmesi görevini; mesleki değerlere ve dürüst yönetim anlayışına sahip, bilgili ve yeterli yöneticiler ile nitelikli personele verilmesi, belirlenen standartlara uyulması, kapsamlı bir yönetim anlayışı, uygun bir çalışma ortamının ve saydamlığın sağlanması ile hesap verilebilirlik bakımından mevzuatla verilen görev, yetki ve sorumluluklarını da göz önünde bulundurarak gerekli önlemleri alarak yerine getirir,</li><li>•Üniversitemizde yürütülen mali karar ve işlemlerin Ön mali kontrole tabi tutulmasına yönelik Strateji Geliştirme Daire Başkanlığınca yapılacak düzenlemeleri onaylar,</li><li>•İç denetim birimi tarafından hazırlanan denetim programını onaylar,</li><li>•İç denetçiler tarafından hazırlanarak sunulan denetim raporlarını değerlendirmek suretiyle, gereği için Strateji Geliştirme Daire Başkanlığına ve ilgili birimlere göndererek, yapılan işlem sonuçlarını iki ay içinde İç Denetim Koordinasyon Kuruluna bildirir.</li></ul>
<b>KESİN HESAP</b>	<ul style="list-style-type: none"><li>•Üniversite bütçe kesin hesabını Milli Eğitim Bakanı ile birlikte onaylar.</li></ul>
<b>İDARE FAALİYET RAPORU</b>	<ul style="list-style-type: none"><li>•Üniversite İdare Faaliyet Raporunun düzenlenmesini ve kamuoyuna açıklanmasını sağlar,</li><li>•İç kontrol güvence beyanını düzenleyerek idare Faaliyet Raporuna eklenmesini sağlar,</li><li>•Üniversitenin yönetim ve hesap verme sorumluluğunun TBMM'nde görüşülmesine Milli Eğitim Bakanı ile katılır veya yardımcısının katılmasını sağlar.</li></ul>

## B. Örgüt Yapısı

Ankara Üniversitesinin örgüt yapısı, Yükseköğretim Kanunu ve Yükseköğretim Kurumları Teşkilat Kanunu'nun üniversitelerin akademik ve idari örgütlenmesine ilişkin maddeleri ve ilgili yönetmelikler doğrultusunda fakülte, enstitü, yüksekokul, konservatuar, meslek yüksekokulu, araştırma ve uygulama merkezi ile Rektörlüğe bağlı bölümlerden oluşmuştur. Akademik ve idari birimlerin yönetimi ile yöneticilerin yetki ve sorumlulukları da aynı Kanun çerçevesinde belirlenmiştir.

Üniversitenin örgütlenmesinde; eğitim-öğretim, bilimsel araştırma ve topluma hizmet alanlarında, ulusal ve uluslararası gelişmelere bağlı olarak yeni gereksinimler ortaya çıkmakta ve bu gereksinimlerin belirleyiciliğinde akademik ve idari örgütlenme yapısı geliştirilmektedir. Üniversitemiz son dönemde dünyada yaşanan değişimlere, bölgesel gelişmelere ve yerel koşulların getirdiği dinamiklere bağlı olarak disiplinlerarası aktivitelerin artırılmasına yönelik meslek yüksekokulu, enstitü, araştırma uygulama merkezleri açmaktadır. Bu kapsamda kurulanlar aşağıda yer almaktadır.

### **2012-2016 Yılları Arasında Kurulan Fakülteler**

- 1- Spor Bilimleri Fakültesi
- 2- Uygulamalı Bilimler Fakültesi
- 3- Güzel Sanatlar Fakültesi

### **2009-2016 Yılları Arasında Kurulan Enstitüler**

- 1- Kök Hücre Enstitüsü
- 2- Hızlandırıcı Teknolojileri Enstitüsü
- 3- Su Yönetimi Enstitüsü
- 4- Gıda Güvenliği Enstitüsü

### **2009-2016 Yılları Arasında Kurulan Meslek Yüksekokulları**

- 1- Haymana Meslek Yüksekokulu
- 2- GAMA Meslek Yüksekokulu
- 3- Nallıhan Meslek Yüksekokulu
- 4- Ayaş Meslek Yüksekokulu

**2009-2016 Yılları Arasında Kurulan Uygulama ve Araştırma Merkezleri**

- 1- Ölçme ve değerlendirme Uygulama ve Araştırma Merkezi**
- 2- Yaşlılık Çalışmaları Uygulama ve Araştırma Merkezi**
- 3- Politik Psikoloji Uygulama ve Araştırma Merkezi**
- 4- Süper iletken Teknolojileri Uygulama ve Araştırma Merkezi**
- 5- Karşılaştırmalı Medeniyet ve Barış Çalışmaları Uygulama ve Araştırma Merkezi**
- 6- Avrasya, Rusya ve Doğu Avrupa Çalışmaları Uygulama ve Araştırma Merkezi**
- 7- Kuzey Amerika Çalışmaları Uygulama ve Araştırma Merkezi**
- 8- Orta Doğu Çalışmaları Uygulama ve Araştırma Merkezi**
- 9- Asya Pasifik Uygulama ve Araştırma Merkezi**
- 10- Deniz Hukuku Uygulama ve Araştırma Merkezi**
- 11- Doping Mücadele Uygulama ve Araştırma Merkezi**
- 12- Madde Bağımlılığını Önleme Çalışmaları Uygulama ve Araştırma Merkezi**

Üniversitemizin yönetim yapısını gösteren teşkilat şeması 124 sayılı Yükseköğretim Üst Kuruluşları ile Yükseköğretim Kurumlarının İdari Teşkilatı Hakkında Kanun Hükmünde Kararname çerçevesinde aşağıda gösterilmiştir.



## Akademik Birimler Teşkilat Şeması

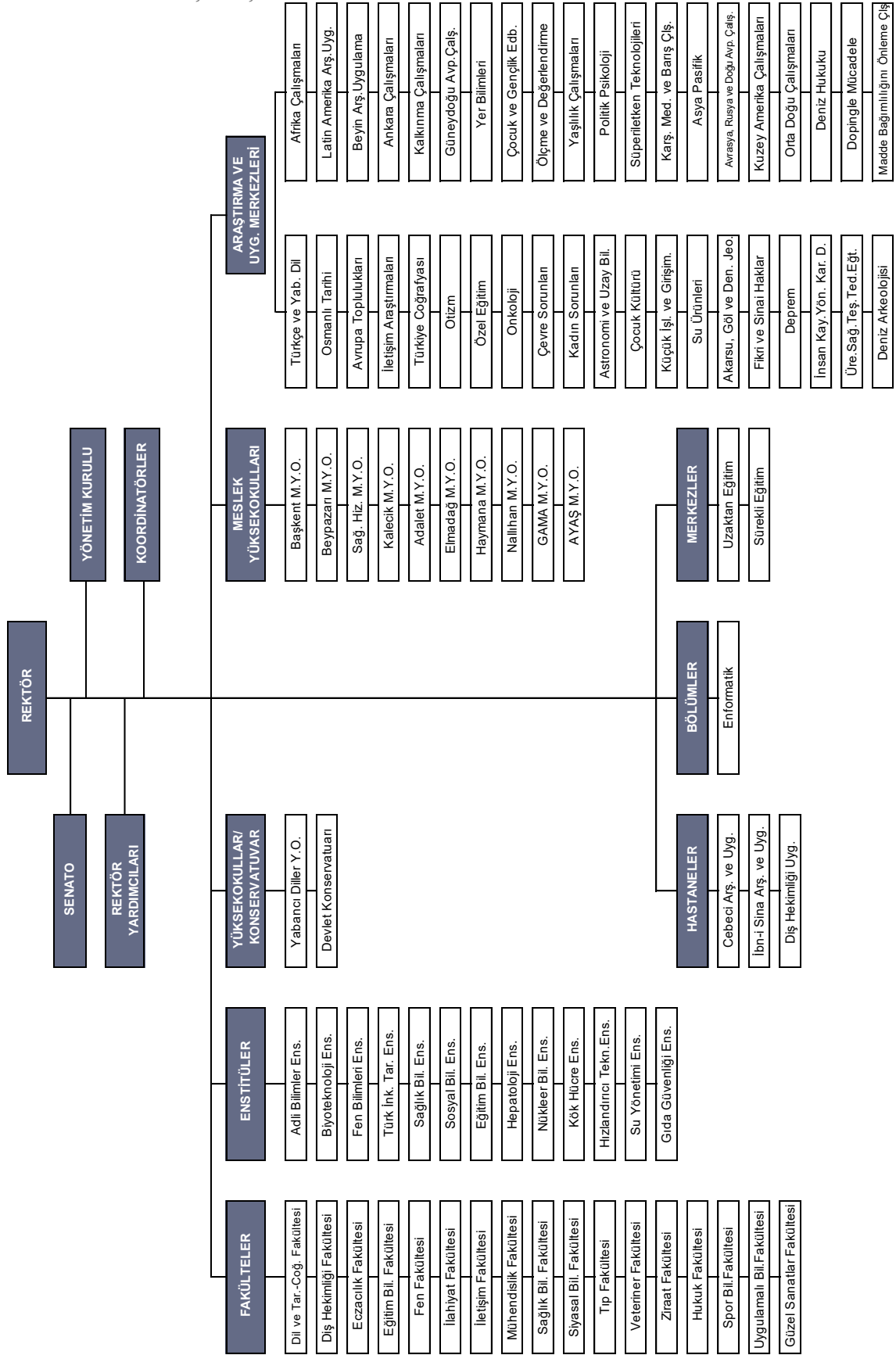

## İdari Birimler Teşkilat Şeması

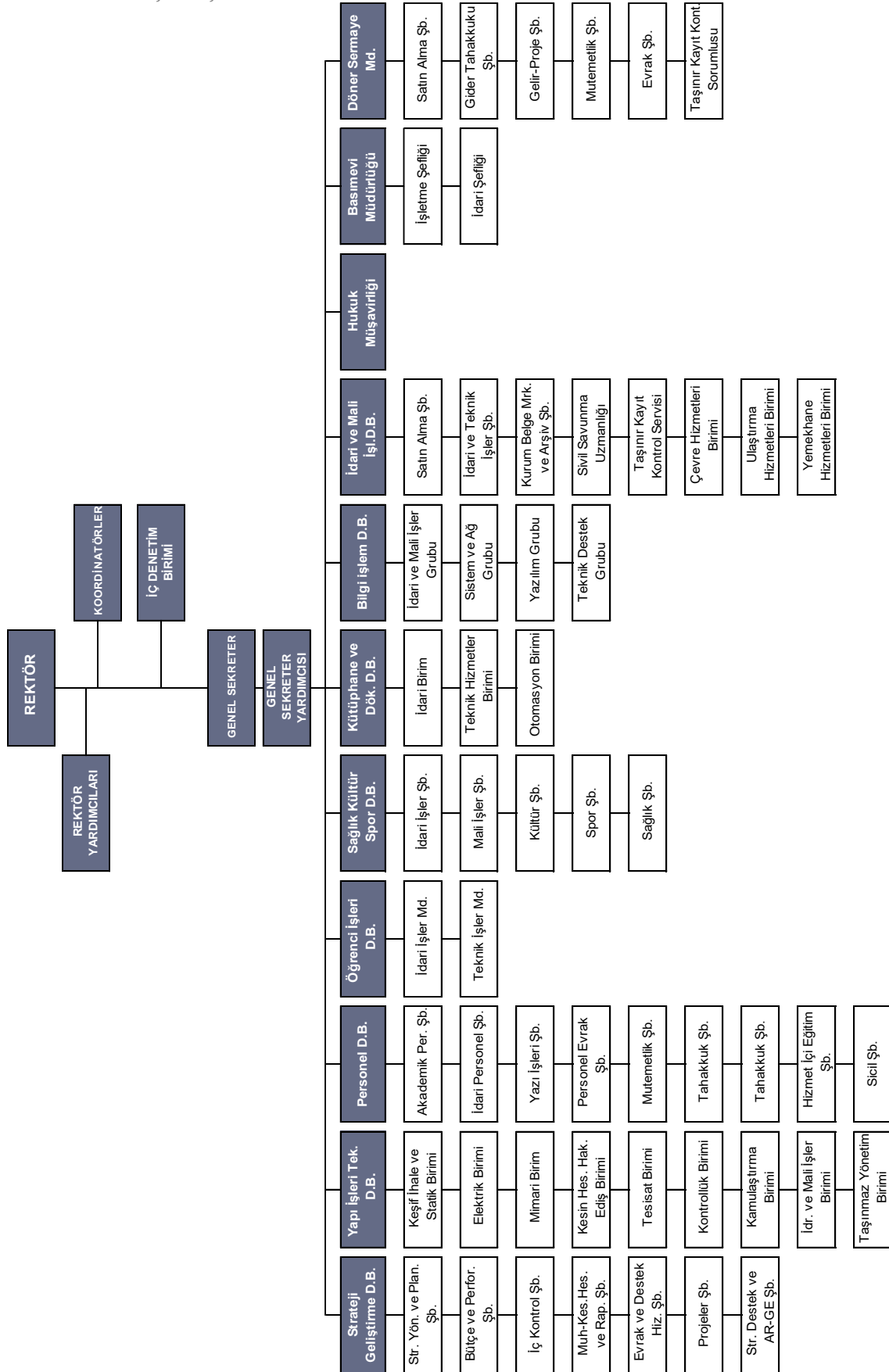

## C.Eğitim-Öğretim, Bilimsel Araştırmalar ve Toplum Hizmet

### C.1. Eğitim-Öğretim Faaliyetleri

Ankara Üniversitesi ulusal ve bölgesel rekabet ile yerel ihtiyaçlar doğrultusunda;

- Önlisans, lisans ve lisansüstü düzeylerde eğitim-öğretim programları düzenlemeyi ve bunları sürekli güncelleştirmeyi;
- Araştırmaya dayalı öğrenmeyi gözetilen eğitim-öğretim yöntemleri uygulamayı,
- Eğitim ve öğretimde uluslararası yükseköğretim platformunda etkili, dinamik ve geniş katılımı saygın bir yer almayı,
- Öğrencinin sosyal-kültürel-sanatsal ve sportif gelişim gereksinimlerini karşılayacak olanaklar yaratmayı,
- Üçüncü basamak sağlık hizmetlerini sunmayı, örgün ve yaygın eğitim türünde diploma programlarının yanı sıra hayat boyu öğrenme, konferans, seminer, çalıştay ve benzeri aktiviteler düzenleyerek toplumsal hizmeti hedeflemektedir.

Bu hedefler çerçevesinde: 2016-2017 eğitim öğretim döneminde 17 fakülte, 1 yüksekokul, 1 devlet konservatuvarı, 10 meslek yüksekokulu ile ön lisans ve lisans düzeyinde; 13 enstitü ile de lisansüstü düzeyde eğitim öğretim faaliyetlerini yürütmektedir.

*Tablo-1 Öğrenci Sayıları (2016-2017 Eğitim Öğretim Dönemi)*

	TOPLAM
BİRİNCİ ÖĞRETİM	62.020
İKİNCİ ÖĞRETİM	3.325
UZAKTAN ÖĞRETİM	3.979
<b>Genel Toplam</b>	<b>69.324</b>

Türkiye’de kamu üniversitelerinde yüksek lisans, doktora eğitimi alan öğrencilerin yaklaşık % 5’i Ankara Üniversitesindedir. Ankara Üniversitesi köklü ve geleneksel yapısı ile eğitim ve araştırma alanında Türkiye’deki birçok üniversiteden farklı olarak sahip olduğu enstitüler ile yüksek lisans ve doktora eğitimi ağırlıklı eğitim ve araştırma hizmeti sunan bir yükseköğretim kurumudur. Doktora öğrencisi sayısı Ankara Üniversitesini Türkiye’deki üniversiteler içinde ilk sıraya taşımaktadır.

## Öğretim Üyesi Yetiştirme Programı (ÖYP)

Öğretim Üyesi Yetiştirme Programı (ÖYP) Yükseköğretim Kurulu Başkanlığının koordinasyonunda; yükseköğretim kurumlarına ÖYP kapsamında atanan araştırma görevlilerine, lisansüstü eğitim yaptırmak suretiyle öğretim üyesi yetiştirilmesini amaçlamaktadır. Programın başlangıcından bu yana, "Öğretim Üyesi Yetiştirme Programına İlişkin Esas ve Usuller" in "Kaynak Aktarımı" başlıklı 10. maddesi çerçevesinde Yükseköğretim Yürütme Kurulu kararı ile kaynak aktarımı yapılan ve 2547 sayılı Kanun'un 35. maddesi uyarınca kadrosu geçici olarak Üniversitemize tahsis edilen ÖYP araştırma görevlisi ile 2547 Sayılı Kanunun 33/a maddesi uyarınca Üniversitemiz kadrosuna atanan ÖYP araştırma görevlisi sayısı 2016 Aralık Ayı sonu itibariyle 557'ye ulaşmıştır.

*Tablo-2 ÖYP'li Araştırma Görevlisi Sayıları*

Enstitüler	Yüksek Lisans	Doktora	Birleşik Doktora	Genel Toplam
Eğitim Bilimleri Enstitüsü	22	37		<b>59</b>
Sağlık Bilimleri Enstitüsü	35	71		<b>106</b>
Sosyal Bilimler Enstitüsü	79	233	11	<b>323</b>
Fen Bilimleri Enstitüsü	10	51	5	<b>66</b>
Türk İnkılap Tarihi Enstitüsü	0	2		<b>2</b>
Nükleer Bilimler Enstitüsü		1		<b>1</b>
<b>Toplam</b>	<b>146</b>	<b>395</b>	<b>16</b>	<b>557</b>

*Kaynak: ÖYP*

## C.2. Bilimsel Araştırma Projeleri

**TÜBİTAK Projeleri:** 2016 yılında TÜBİTAK projelerine önceki yıldan 256 proje devretmiş, yıl içerisinde 23 proje eklenmiş ve 69 proje ise tamamlanmıştır. Toplam 210 proje devam etmektedir.

**Tablo-3 2014-2016 Yılı TÜBİTAK Proje Sayıları**

Yılı	Önceki Yıldan Devreden Proje Sayısı (Adet)	Yıl İçinde Eklenen Proje Sayısı (Adet)	Yıl İçinde Tamamlanan Proje Sayısı (Adet)	Toplam Proje Sayısı (Adet)	Toplam Projelerin Tutarı (TL)	Projelerin Toplam Harcaması (TL)
2014	155	82	50	187	20.741.805	11.129.733
2015	187	103	34	256	33.969.616	13.129.904
2016	256	23	69	210	21.117.534	12.881.692

Kaynak: Strateji Geliştirme Daire Başkanlığı  
2016 yılı verileri Aralık ayı sonu itibariyledir.

**SANTEZ Projeleri:** 2016 yılında SAN-TEZ projelerine önceki yıldan 11 proje devretmiş, yıl içerisinde 0 proje eklenmiş olup 5 proje tamamlanmıştır ve toplam 6 proje devam etmektedir.

**Tablo-4 2014-2016 Yılı SAN-TEZ Proje Sayıları**

Yılı	Önceki Yıldan Devreden Proje Sayısı (Adet)	Yıl İçinde Eklenen Proje Sayısı (Adet)	Yıl İçinde Tamamlanan Proje Sayısı (Adet)	Toplam Proje Sayısı (Adet)	Toplam Projelerin Tutarı (TL)	Projelerin Toplam Harcaması (TL)
2014	5	7	4	8	3.288.825	1.467.298
2015	8	4	1	11	6.205.415	3.047.511
2016	11	0	5	6	2.059.266	1.823.533

Kaynak: Strateji Geliştirme Daire Başkanlığı  
2016 yılı verileri Aralık ayı sonu itibariyledir.

**Kalkınma Bakanlığı Tarafından Desteklenen Projeler:** 2016 yılında Kalkınma Bakanlığı destekli projelere önceki yıldan 5 proje devretmiş olup; yıl içerisinde eklenen 2 yeni proje ile birlikte 7 proje devam etmektedir.

**Tablo-5 2014-2016 Yılı Kalkınma Bakanlığı Proje Sayıları**

Yılı	Önceki Yıldan Devreden Proje Sayısı (Adet)	Yıl İçinde Eklenen Proje Sayısı (Adet)	Yıl İçinde Tamamlanan Proje Sayısı (Adet)	Toplam Proje Sayısı (Adet)	Toplam Projelerin Tutarı (TL)	Projelerin Toplam Harcaması (TL)
2014	6	0	1	5	6.360.000	15.827.146
2015	5	0	0	5	40.573.079	9.082.054
2016	5	2	0	7	51.655.000	18.856.670

Kaynak: Strateji Geliştirme Daire Başkanlığı  
2016 yılı verileri Aralık ayı sonu itibariyledir.

**Üniversitemizce Desteklenen Projeler:** 2016 yılında Bilimsel Araştırma Projelerine (BAP) önceki yıldan 395 proje devretmiş, yıl içerisinde 237 proje eklenmiş ve 235 proje ise tamamlanmıştır. Toplam 397 proje devam etmektedir.

**Tablo-6 2014-2016 Yılı Rektörlük Bilimsel Araştırma Proje Sayıları**

Yılı	Önceki Yıldan Devreden Proje Sayısı (Adet)	Yıl İçinde Eklenen Proje Sayısı (Adet)	Yıl İçinde Tamamlanan Proje Sayısı (Adet)	Toplam Proje Sayısı (Adet)	Toplam Projelerin Tutarı (TL)	Projelerin Toplam Harcaması (TL)
2014	410	176	157	429	25.242.805	16.340.389
2015	462	183	96	549	26.412.745	18.115.008
2016	395	237	235	397	29.713.157	24.820.279

Kaynak: Strateji Geliştirme Daire Başkanlığı  
2016 yılı verileri Aralık ayı sonu itibariyledir.

**Diğer Projeler:** Avrupa Birliği ve Uluslararası Kuruluşlardan Proje Karşılığı Sağlanan Hibeler kaynaklı olmak üzere 2016 yılına 77 adet proje devredilmiş, 7 adet eklenmiş proje bulunmakta olup, toplam 84 proje devam etmektedir. ERASMUS projeleri başlığı altında, 2016 yılında önceki yıldan devreden 3 adet proje devam etmektedir. FARABİ projesinde ise 2016 yılına devreden 1 proje devam etmektedir. Mevlana projesinde 2016 yılına devreden 1 proje devam etmektedir. Gençlik ve Spor Bakanlığı destekli 3 proje ile TAGEM destekli 13 adet proje 2016 yılı içerisinde açılmış ve Ankara Kalkınma Ajansı 5 adet proje ile devam etmektedir.

### C.3. Topluma Hizmet

Üçüncü basamak sağlık hizmetlerinin sunulmasına yönelik olarak Üniversitemizde Cebeci Araştırma Uygulama Hastanesi ile İbn-i Sina Araştırma Uygulama Hastanesi olmak üzere iki büyük araştırma uygulama hastanesi bulunmaktadır. Dış Hekimliği Fakültesi bünyesinde Dış Hekimliği Uygulama Hastanesi de hizmet vermektedir.

Veteriner Fakültesi bünyesinde bulunan veteriner kliniğinde farklı türlerdeki hayvanların tedavileri yapılmaktadır.

Sürekli eğitim merkezi kapsamında seminer, konferans ve çalıştay faaliyetleri verilmektedir.

## D. İnsan Kaynakları

Ankara Üniversitesinde 2016 yılında 3.565 akademik, 74 yabancı uyruklu akademik, 4,957 idari, 354 sözleşmeli idari (657/4-B), 162 işçi, 146 sözleşmeli öğretici personel ve 646 akademik personel (2547/35) olmak üzere toplam 9.904 personel bulunmaktadır. Toplam personelin %36'sı akademik, %0,7'si yabancı uyruklu akademik, %50,1'i idari, %3,6'sı sözleşmeli idari (657/4-B) personel, %1,6'sı işçi, %1,5'i sözleşmeli öğretici personel ve %6,5'i akademik personel(2547/35) den oluşmaktadır.

Tablo-7 2014-2016 Yılları Personel Sayıları

Personel Sınıfı	2014 Yılı	2015 Yılı	2016 Yılı	2016 Yılı'nın Önceki Yıla Göre Artış-Azalışı (%)
Akademik Personel	3.627	3.622	3.565	-1,6
Yabancı Uyruklu Akademik Personel	50	66	74	12,1
Sözleşmeli Öğretici Personel	190	169	146	-13,6
Üniversitemizde Görevlendirilen Akademik Personel (2547/35)	648	694	646	-6,9
İdari Personel	5.230	5.115	4.957	-3,1
Sözleşmeli İdari Personel	353	453	354	-21,9
İşçi	196	183	162	-11,5
<b>Toplam</b>	<b>10.294</b>	<b>10.302</b>	<b>9.904</b>	<b>-3,9</b>

Kaynak: Personel Daire Başkanlığı

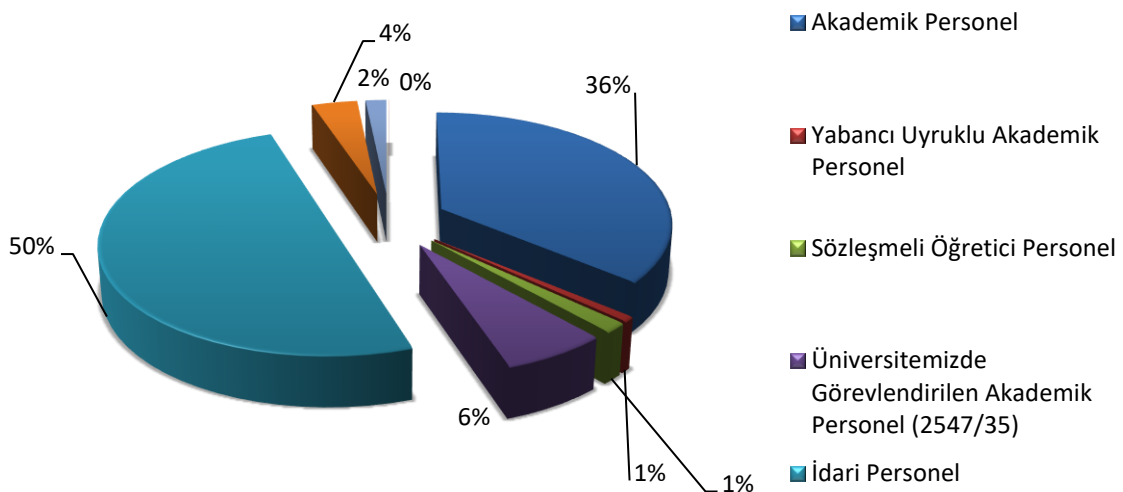

Grafik-1 2016 Yılı Personel Sayılarının Dağılımı

## D.1. Akademik Personel

Akademik personel kadrolarının 2014-2016 yılları itibariyle dağılımı Tablo-8'de gösterilmiştir.

*Tablo-8 Akademik Personelin Kadro ve İstihdam Şekline Göre Dağılımı (2014-2016)*

Akademik Personel	2014 Yılı	2015 Yılı	2016 Yılı	2016 Yılı'nın Önceki Yıla Göre Artış-Azalışı (%)
Profesör	1.244	1.244	1.225	-1,5
Doçent	309	307	309	0,7
Yardımcı Doçent	343	327	307	-6,1
Öğretim Görevlisi	151	157	148	-5,7
Okutman	253	263	253	-3,8
Araştırma Görevlisi	1.163	1.142	1.140	-0,2
Uzman	162	182	183	0,5
<b>Toplam</b>	<b>3.625</b>	<b>3.622</b>	<b>3.565</b>	<b>-1,6</b>

Kaynak: Personel Daire Başkanlığı

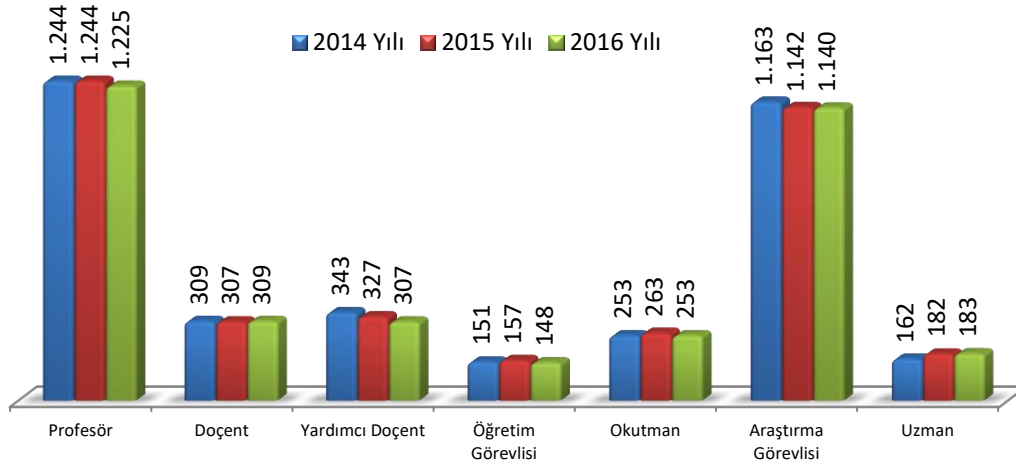

*Grafik-2Yıllar İtibariyle Akademik Personel Sayıları*

Akademik personelin 2016 yılı kadro dağılımlarına göre gruplandırıldığında; %34,4'ü Profesör, %8,7'si Doçent, %8,6'sı Yardımcı Doçent, %4,2'si Öğretim Görevlisi, %7,1'i Okutman, %32'si Araştırma Görevlisi ve %5,1'i ise Uzman kadrosu oluşturmaktadır.

2015 yılına göre 2016 yılında akademik personel sayısında en büyük artış, %0,7 ile doçent kadrosunda, en büyük azalış ise %6,1 ile yardımcı doçent kadrosunda gerçekleşmiştir.



## D.2. İdari Personel

İdari personel kadrolarının 2014-2016 yıllar itibariyle dağılımı Tablo-9'da gösterilmiştir.

*Tablo-9 İdari Personelin Yıllar İtibariyle Kadro Dağılımı (2014-2016)*

Hizmet Sınıfı	2014 Yılı	2015 Yılı	2016 Yılı	2016 Yılı'nın Önceki Yıla Göre Değişimi (%)
Genel İdari Hizmetler	2.235	2.201	2.171	-1,4
Teknik Hizmetler	523	510	498	-2,4
Sağlık Hizmetleri	1.830	1.772	1.711	-3,4
Eğitim ve Öğretim Hizmetleri	1	1	1	0,0
Avukatlık Hizmetleri	7	7	5	-28,6
Din Hizmetleri	3	3	3	0,0
Yardımcı Hizmetler	631	621	568	-8,5
<b>Toplam</b>	<b>5.230</b>	<b>5.115</b>	<b>4.957</b>	<b>-3,1</b>

Kaynak: Personel Daire Başkanlığı

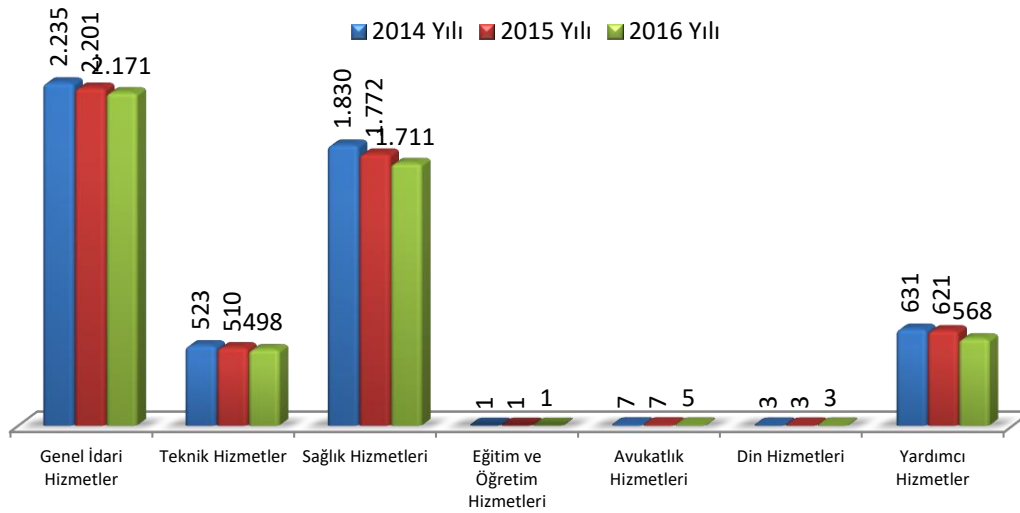

*Grafik-3 Yıllar İtibariyle İdari Personel Sayıları*

İdari personelin 2016 yılındaki hizmet sınıfına göre dağılımı gruplandırıldığında; %43,8'i Genel İdari Hizmetler, %34,5'i Sağlık Hizmetleri %10'u Teknik Hizmetler, %11,5'ini Yardımcı Hizmetler ile %0,2'lik oranlarla Eğitim-Öğretim Hizmetleri, Avukatlık Hizmetleri ve Din Hizmetleri Sınıfı oluşturmaktadır.

2015 yılına göre 2016 yılında idari personel sayısında en büyük azalış, %28,6 Avukatlık Hizmetleri Sınıfında görülmektedir.

2015 yılsonu itibariyle 160'I sürekli 20'si geçici olmak üzere toplam 185 işçi kadrosu bulunmakta iken 2016 yılında bu sayı %12,4 oranında azalarak 162 olmuştur.

Tablo-10 İşçilerin Kadro Dağılımı (2014-2016)

İşçiler (Çalıştıkları Pozisyonlara Göre)	2014 Yılı	2015 Yılı	2016 Yılı	2016 Yılı'nın Önceki Yıla Göre Değişimi (%)
Sürekli işçiler	170	160	142	-11,3
Vizeli geçici işçiler (adam/ay)	26	25	20	-20,0
<b>Toplam</b>	<b>196</b>	<b>185</b>	<b>162</b>	<b>-12,4</b>

Kaynak: Personel Daire Başkanlığı

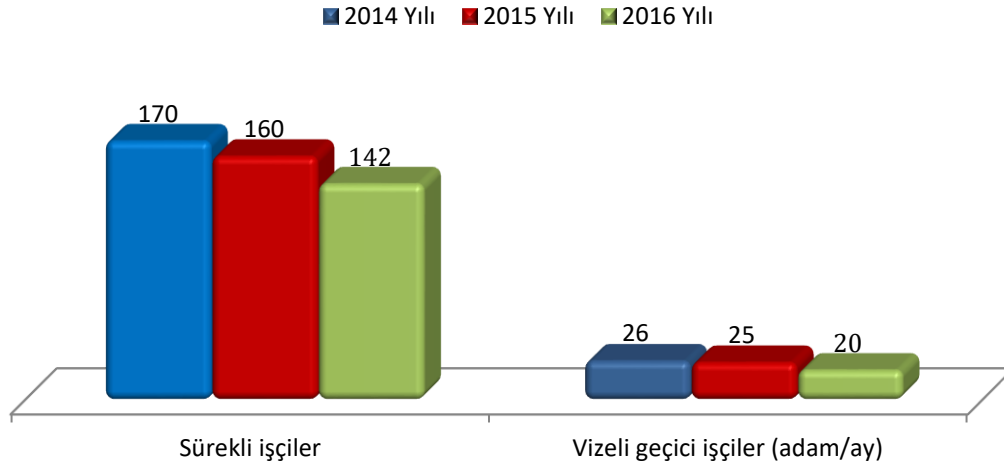

Grafik-4 İşçilerin Kadro Dağılımı

## E. Fiziksel Kaynaklar

### E.1. Fiziksel Yapı

Ankara Üniversitesi çok yerleşkeli yapıya sahip bir şehir üniversitesi niteliğindedir. Üniversitemiz, Ankara şehir merkezinde 7, ilçelerde 6 olmak üzere toplam 13 yerleşkeye yayılmış 17 fakülte, 1 yüksekokul ve 10 meslek yüksekokulu, 1 devlet konservatuvarı, 13 enstitü ve 40 araştırma ve uygulama merkezi ve 1 bölüm ile eğitim-öğretim ve araştırma hizmeti vermektedir.

Rektörlük, rektörlüğe bağlı idari birimler ile İdari ve Mali İşler, Personel Daire ve Strateji Geliştirme Daire Başkanlıkları ile Hukuk Müşavirliği Tandoğan Yerleşkesinde, Öğrenci İşleri, Bilgi İşlem, Yapı İşleri ve Teknik Daire Başkanlığı ve Kütüphane Dokümantasyon Daire Başkanlıkları Beşevler Ek Binasında, Sağlık, Kültür ve Spor Daire Başkanlığı Gölbaşı Yerleşkesinde faaliyetlerini sürdürmektedir.

### E.1.1. Taşınmazlar

Üniversitemizin Ankara merkez ve ilçelerindeki yerleşkelerin haricinde Ankara dışında, öğrencilerin mesleki uygulamalarında becerilerini geliştirmelerine yardımcı olacak uygulama alanları bulunmaktadır. Ankara Üniversitesi mülkiyet durumuna göre arsa/arazi alanı toplam 13.208.615 m<sup>2</sup> alanda hizmetlerini sürdürmekte olup, bina/tesis yerleşim alanı toplam 1.146.677 m<sup>2</sup>dir.

**Tablo-11 Yerleşkeler Bazında Taşınmazlar**

Yerleşke Adı	Toplam Arsa/Arazi Alanı (m <sup>2</sup> )	Toplam Bina/Tesis Alanı (m <sup>2</sup> )
Tandoğan	260.749	188.152
Cebeci	79.248	75.558
Sıhhiye	123.666	120.179
Dikimevi	125.322	287.417
Dışkapı	540.906	259.990
Keçiören	24.480	22.571
Gölbaşı	1.098.626	126.913
Etimesgut (Bağlıca)	2.405.083	0
Ahlatlıbel	122.908	13.100
Balgat	4.474	3.008
Çankaya	48.247	3.475
Beypazarı	516.195	13.430
Kalecik	207.344	2.889
Haymana-Ayaş	4.973.710	3.900
Kazan	2.397.972	5.000
Elmadağ	17.260	7.222
Nallıhan	2.680	1.902
Antalya	86.000	6.200
Aydın-Didim	36.977	554
Bursa	9.912	0
Kastamonu	5.436	3.750
Eskişehir	108.952	0
İzmir	1.467	1.467
Sivas Gürün	11.001	0
<b>Toplam</b>	<b>13.208.615</b>	<b>1.146.677</b>

Kaynak: Yapı İşleri ve Teknik Daire Başkanlığı

2016 yılında Dikimevi yerleşkesinde yapılan Gastroenteroloji Binası ile Gölbaşı Yerleşkesinde yapılan YEBİM Binası ve Gıda Mühendisliği Binası ile birlikte kapalı alan 2015 yılsonu kapalı alana kıyasla %2,53 oranında artmıştır.

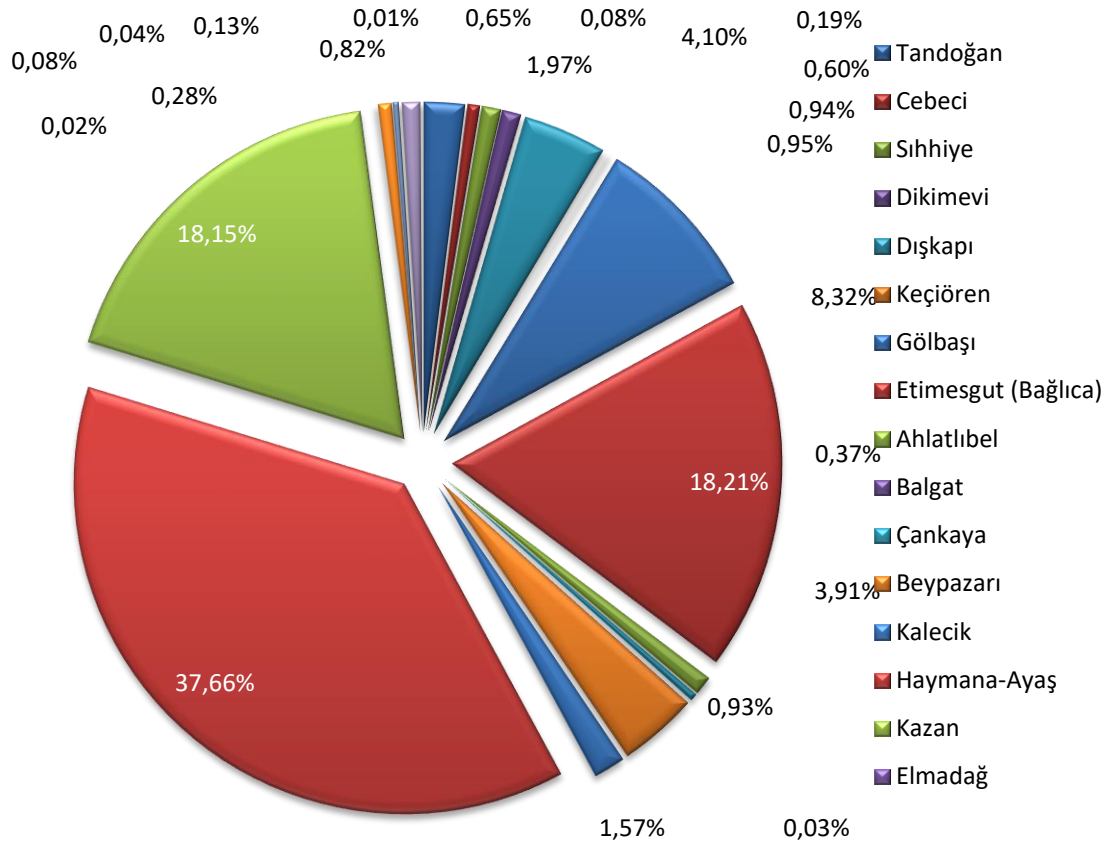
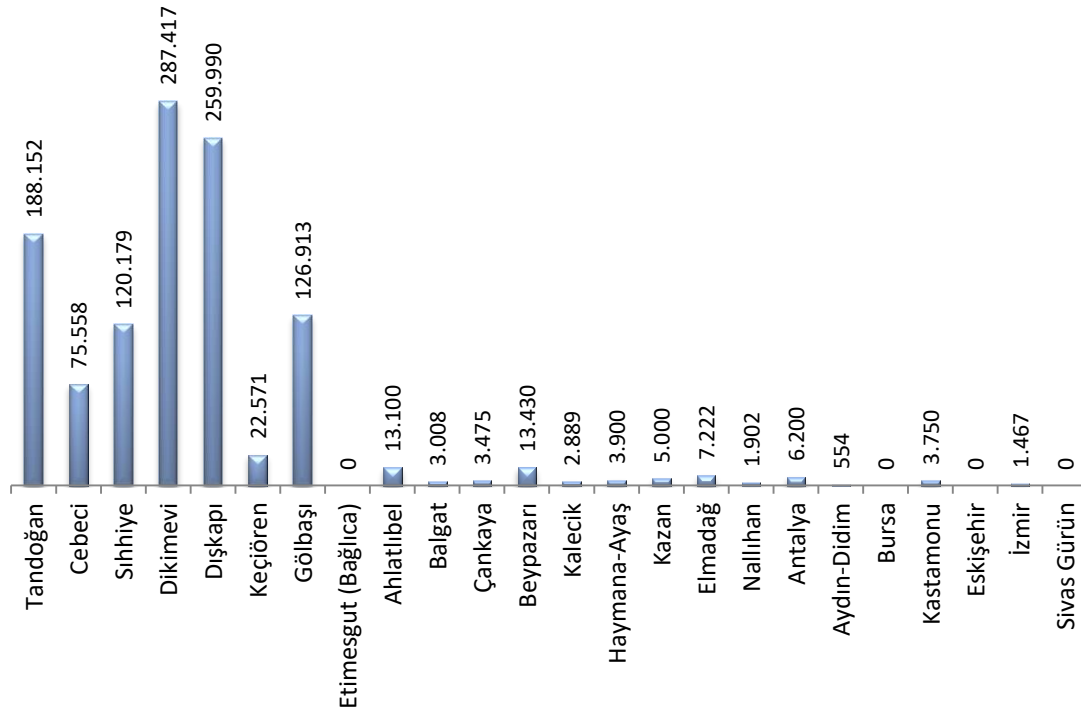
Grafik-5 Yerleşkeler Bazında Toplam Arsa/Arazi Alanı (m<sup>2</sup>)Grafik-6 Yerleşkeler Bazında Bina/Tesis Alanı (m<sup>2</sup>)

**Tablo-12 Öğrenci Evleri Kapasiteleri**

Öğrenci Evi	Alan (m <sup>2</sup> )	Kapasite (Kişi)	2016 Yılında Yararlanan Kişi Sayısı
Cumhuriyet Öğrenci Evi	5.972	172	491
Fahriye Özaka Öğrenci Evi	1.680	100	210
Keçiören Öğrenci Evi (A Blok)	2.119	54	60
Keçiören Öğrenci Evi (B Blok)	477	45	47
Milli Piyango Öğrenci Evi	10.700	348	500
Vehbi Koç Öğrenci Evi	4.698	200	298
Yıldırım Beyazıt Erkek Öğrenci Evi	12.874	248	276
Yıldırım Beyazıt Kız Öğrenci Evi	8.058	178	191
<b>Toplam</b>	<b>46.578</b>	<b>1.345</b>	<b>2.073</b>

Kaynak: Sağlık, Kültür ve Spor Daire Başkanlığı

Üniversitemize bağlı 7 adet öğrenci evi ile öğrencilerimize barınma hizmeti sunulmaktadır. Ayrıca Milli Piyango Öğrenci Evinde 1 adet 458 m<sup>2</sup> kapalı alana sahip 8 odalı 36 kişilik kapasiteye sahip misafirhane bulunmaktadır.

## E.2. Kütüphane ve Teknolojik Kaynaklar

### E.2.1. Teknolojik Kaynaklar

Üniversitemizin ağ alt yapısı fiber omurgalı ve yıldız topolojisine sahip olup fiber optik kablolar yerleşkelerde tüm toplama noktalarına çekilmiş ve kullanıcılar için aktif ağ ucu götürülmüş durumdadır.

### Aktif Cihazlar ve Ağ Altyapısı

Üniversitemiz 1000 Mbps hızında Metro Ethernet bağlantısı ile ULAKNET üzerinden internet erişimine sahiptir.

Üye kurumların kullanıcılarının, diğer eğitim kurumlarında da sorunsuzca ağ kullanımını amaçlayan EDUROAM (Education Roaming-Eğitim Gezintisi) üyesi olan Üniversitemizin kablosuz ağı kapsama alanı günden güne büyümektedir.

**Tablo-13 Ankara Üniversitesi Ulusal Akademik Ağ Kullanım İstatistikleri (2014-2016)**

	2014 Yılı	2015 Yılı	2016 Yılı
Giriş	766,78 TB	1,030 TB	1.285,91 TB
Çıkış	240,59 TB	269,64 TB	310,51TB
<b>Toplam</b>	<b>1.007,37 TB</b>	<b>1.299,64 TB</b>	<b>1.596,42 TB</b>

Kaynak: Bilgi İşlem Daire Başkanlığı

TB: TeraByte

## E.2.2. Kütüphane Kaynakları

Üniversitemizde 15'i Fakülte, 1'i Enstitü, 1'i Devlet Konservatuvarı, 7'si Meslek Yüksekokulu ve 4'ü Araştırma ve Uygulama Merkezlerinde olmak üzere toplam 28 adet gelişmiş kütüphane vardır.

*Tablo-14 Kütüphanesi Olan Birimler*

Fakülteler	Enstitüler	Devlet Konservatuvarı	Meslek Yüksekokulları	Araştırma ve Uygulama Merkezleri
1-Dil ve Tarih-Coğrafya	1-Türk İnkılap Tarihi	1-Devlet Konservatuvarı	1-Adalet	1-Avrupa Toplulukları
2-Dış Hekimliği			2-Beypazarı	
3-Eczacılık			3-Elmadağ	2-Fikri ve Sınâî Haklar
4-Eğitim Bilimleri				
5-Fen ve Mühendislik				
6-Hukuk			4-Kalecik	3-Latin Amerika Çalışmaları
7-İlahiyat				
8-İletişim			5-Sağlık Hizmetleri	4-Türkçe ve Yabancı Dil
9-Sağlık Bilimleri				
10-Siyasal Bilgiler				
11-Spor Bilimleri			6-Nallıhan	
12-Tıp				
13-Veteriner			7-Haymana	
14-Ziraat				
15-Güzel Sanatlar				

*Kaynak: Kütüphane ve Dokümantasyon Daire Başkanlığı*

Bilgi kaynaklarının satın alınması, dergi aboneliklerinin gerçekleştirilmesi, bütçelendirilmesi, elektronik veri tabanı hizmetleri, Üniversitemiz Kütüphane Otomasyon Programı (MİLAS) ile ilgili işlemler, açık arşiv ve çevrimiçi yayınevi hizmetleri Tandoğan yerleşkesinde bulunan Kütüphane ve Dokümantasyon Daire Başkanlığı tarafından yürütülmektedir.

Üniversitemiz yayınlarının elektronik arşivinin oluşturulması, Üniversitemiz akademisyenleri tarafından üretilmiş bilgilere serbest, kolay, hızlı ve ücretsiz olarak erişim sağlanarak Üniversitemizin bilimsel çalışmalarının daha geniş bir kitle tarafından tanınması ve kullanılması amacıyla Açık Arşiv sistemi bulunmaktadır. Bu sistem, Ankara Üniversitesi öğretim üyesi ve öğretim yardımcılarının uluslararası indekslerde yer alan bilimsel dergilerde yayınlanmış veya yayınlanabilir kararı verilmiş çalışmaları, bildirimleri,

proje metinleri, konferans metinleri, raporları, ders notları ve kitaplarda yer almış bölümlerin basılı veya elektronik kopyaları yer almaktadır.

Üniversitemiz öğretim elemanları ve araştırmacılarının kendi bilimsel çalışmalarından oluşan açık erişim sistemine 2016 yılında 3.320 makale, 2.104 tez, 72 proje raporu 35 kitap ve 7 kitap içinde bölüm olmak üzere 5.538 yayın eklenmiştir. Google akademik, OAISTER gibi çeşitli tarama motorları tarafından da taranan Ankara Üniversitesi açık arşivi, OAI'ye kayıtlıdır. Ankara Üniversitesi web sayfasında yer alan kütüphane linkinden tüm araştırmacıların erişebildiği Açık Arşiv Sisteminde 56.611 yayın bulunmaktadır.

**Tablo-15 2016 Yılı Açık Erişim Sistemindeki Veri Türlerinin Belge Formatlarına Göre Dağılımı**

Türü	HTML	PDF	PPT	WORD	XML	Diğer	Toplam
Makale	70	24.140	0	4	0	0	24.214
Kitap İçinde Bölüm	9	46	0	0	0	0	55
Proje Raporu	83	714	0	50	0	0	847
Konferans, Çalıştay Metinleri ve Bildiriler	28	55	28	2	0	0	113
Kitap	0	749	0	0	0	1	750
Tez	1	8.941	1	0	1	0	8.944
Gazete	0	21.253	0	0	0	0	21.253
Bülten	0	350	0	0	0	0	350
Açık Ders Malzemeleri	0	79	0	0	0	0	79
Diğer	0	6	0	0	0	0	6
<b>Toplam</b>	<b>191</b>	<b>56.333</b>	<b>29</b>	<b>56</b>	<b>1</b>	<b>1</b>	<b>56.611</b>

Kaynak: Kütüphane ve Dokümantasyon Daire Başkanlığı

**Tablo-16 2014-2016 Toplam Açık Erişim Sistemindeki Veri Türleri**

Türü	2014 Yılı Toplamı	2015 Yılı Toplamı	2016 Yılı Toplamı
Makale	20.354	20.894	24.214
Kitap İçinde Bölüm	46	48	55
Proje Raporu	698	775	847
Konferans, Çalıştay Metinleri ve Bildiriler	78	78	113
Kitap	705	715	750
Tez	5.830	6.840	8.944
Gazete	0	0	21.253
Bülten	0	0	350
Açık Ders Malzemeleri	0	0	79
Diğer	2	2	6
<b>Toplam</b>	<b>27.713</b>	<b>29.352</b>	<b>56.611</b>

Kaynak: Kütüphane ve Dokümantasyon Daire Başkanlığı

Ankara Üniversitesi internette Türkçe içeriğe ulusal destek sağlamak ve üniversitenin bilimsel potansiyelini tüm araştırmacıların hizmetine sunmak amacıyla başlattığı telifi Ankara Üniversitesinde olan bilimsel dergiler ile Fakülteler tarafından yayınlanan kitaplar tam metin olarak hizmete açılmıştır.

**Tablo-17 2014-2016 Yılları Alınan Kütüphane Kaynakları**

	2014 Yılı			2015 Yılı			2016 Yılı		
	Basılı	Elektronik	Toplam	Basılı	Elektronik	Toplam	Basılı	Elektronik	Toplam
Kitap Sayısı	1.944	188.847	190.431	5.361	162.140	167.501	9.001	326.005	335.006
Dergi Aboneliği Sayısı	-	-	-	-	-	-	-	-	-
Abone Olunan Süreli Yayın Sayısı	267	282	549	233	200	381	219	195	378
Abone Olunan Veri Tabanı Sayısı	-	-	-	-	10	10	-	2	2
Yazma Eser	-	-	-	-	-	-	-	-	-
<b>Toplam</b>	<b>2.211</b>	<b>188.769</b>	<b>190.980</b>	<b>5.594</b>	<b>162.350</b>	<b>167.892</b>	<b>9.220</b>	<b>326.202</b>	<b>335.386</b>

Kaynak: Kütüphane ve Dokümantasyon Daire Başkanlığı

**Tablo-18 2014-2016 Yılları Toplam Kütüphane Kaynakları**

	2014 Yılı			2015 Yılı			2016 Yılı		
	Basılı	Elektronik	Toplam	Basılı	Elektronik	Toplam	Basılı	Elektronik	Toplam
Kitap Sayısı	765.387	283.226	1.048.613	807.996	250.000	1.057.996	816.997	576.005	1.393.002
Dergi Aboneliği Sayısı	10.695	40.783	51.478	10.785	52.000	62.785	10.850	11.294	22.144
Abone Olunan Süreli Yayın Sayısı	267	282	549	233	200	381	219	195	378
Abone Olunan Veri Tabanı Sayısı	-	82	82	-	92	92	-	94	94
Yazma Eser	17.000	-	17.000	17.000	-	17.000	17.000	-	17.000
<b>Toplam</b>	<b>793.349</b>	<b>324.349</b>	<b>1.117.722</b>	<b>836.014</b>	<b>302.292</b>	<b>1.138.162</b>	<b>845.066</b>	<b>587.588</b>	<b>1.432.618</b>

Kaynak: Kütüphane ve Dokümantasyon Daire Başkanlığı

Ankara Üniversitesi birim kütüphanelerinde 17.000 cilt yazma eser bulunmaktadır.



## II. PERFORMANS BİLGİLERİ

### A. Temel Politikalar ve Öncelikler: Makro Politika Belgeleri

Kamu kaynaklarının ihtiyaçlar doğrultusunda tahsisi ve etkili kullanımında bütçesel süreçten beklenen; politika oluşturma, planlama ve bütçeleme arasındaki bağın iyi bir şekilde kurulmasıdır. Üniversitemiz kaynaklarının öncelikler çerçevesinde etkin, ekonomik ve verimli kullanılması ve şeffaflığın sağlanması ilkeleri gereği hazırlanan performans programı ile Üniversite faaliyetlerinin hedef ve göstergelere dayalı olarak izlenmesi ile kamuoyunun bilgilendirilmesi amaçlanmaktadır.

5018 sayılı Kamu Mali Yönetimi ve Kontrol Kanunu ile mali saydamlık ve hesap verilebilirlik kavramları ön plana çıkmaktadır. Bu değerlerin uygulanabilirlik aşamasında, Kamu Mali Yönetim sistemimize dahil edilen araçlarından bir tanesi de performans esaslı bütçeleme sistemidir. Performans esaslı bütçelemenin kurumsal düzeyde temel unsurlarını; Stratejik Plan, Performans Programı ve Faaliyet Raporu oluşturmaktadır.

Üniversitemizin 2014-2018 dönemi Stratejik Planında yer alan misyon, vizyon, stratejik amaçlar ve hedefler doğrultusunda hazırlanan 2016 Mali Yılı Performans Programı; döneme ilişkin performans hedeflerini, bu hedeflere ulaşmak için yürütülecek faaliyetler ile faaliyetler için doğan kaynak ihtiyacını ve performans göstergelerini içeren programı ifade etmektedir.

### B. Kurumsal Amaç ve Hedefler ve Kontrol Ortamı

#### B.1. Ankara Üniversitesi 2014-2018 Dönemi Stratejik Planı

Üniversite çapında tematik bir planlama ve bilinç, kalite kültürünü kurum değerleri ve bünyesindeki tüm faaliyet alanları ile içselleştirme anlayışı içinde hazırlanmış bulunan Üniversitemiz 2014-2018 Stratejik Planı, katılımcı bir anlayışla gerçekleştirilen kurumsal dış değerlendirme ve öz değerlendirme etkinlikleriyle, kurumun mevcut durumu ile ulaşmak istediği konum arasındaki farkı ortaya koymuş, temel amaçlar ve performans hedefleri belirlenmiş, bu amaç ve hedeflere ulaşma yolunda kurumun gücü ve zayıflıkları ile sahip olduğu fırsatlar ve karşılaşılabileceği tehditleri değerlendirilmiştir.

Tüm kurumlar gibi Üniversitemiz yönetimi için de yol gösterici ve aydınlatıcı nitelikte olan stratejik planımız, zamana yayılmış öncelikli hedeflerimizin ortaya konulması ve bunlara ulaşılması bakımından kısa, orta ve uzun vadeli yönetsel yaklaşımlarımızın ve kaynaklarımızın saptanması için etkili bir yönetim aracı olarak kabul edilmektedir.

Ankara Üniversitesi 2014-2018 dönemi kurumsal düzeyde stratejik planında kurumsal vizyon, misyon ve ilkeler ile amaç ve hedefler aşağıdaki şekilde belirlenmiştir;

## Ankara Üniversitesi Misyonu

Ankara Üniversitesi, Cumhuriyetin ilk üniversitesi olma sorumluluğu ile;

- eleştirel düşünebilen ve sorun çözebilen, kişisel ve mesleki alanda kendini sürekli yenileyen, doğaya duyarlı, farklılıklara saygı gösteren, yaratıcı bireyler yetiştirmeyi,
- evrensel düzeyde bilime ve sanata katkı yapan, etik değerleri gözeten, disiplinler arası araştırmalar yapmayı,
- sosyal sorumluluk bilinci ile ülke sorunlarına duyarlı, kamu yararını gözeterek yaşadığı kentin kalkınmasına ve gelişmesine katkıda bulunan hizmetler sunmayı

görev edinmiştir.

## Ankara Üniversitesi Vizyonu

Nitelikli araştırmalar yapan, bilgi ve yeteneklerini ülke yararına kullanan ve evrensel düzeyde fark yaratarak geleceğe yön veren yenilikçi üniversite olmaktır.

## İlkeler

- Akademik özgürlük
- Etik değerlere bağlılık
- Cumhuriyet değerlerine bağlılık
- Tarihine sahip çıkma
- Şehirle bütünleşme
- Saydamlık
- Katılımcılık
- Çalışana ve öğrenciye güven
- Öğrenci merkezli
- Toplumsal cinsiyet eşitliğine duyarlı
- Ülke sorunlarına/önceliklerine duyarlı

Tablo-19 Stratejik Amaç ve Hedefler

Stratejik Amaçlar	Stratejik Hedefler
<b>Amaç 1.</b> Bilgiyi üreten ve yayan bir üniversite olmak	<b>Hedef 1.1.</b> Üniversitenin araştırmaya yönelik öz kaynaklarının artırılması, etkin yönetilmesi ve dış kaynaklardan azami düzeyde yararlanılarak daha çok araştırmanın destek bulmasını sağlamak
	<b>Hedef 1.2.</b> Araştırmaya ilişkin kurumsal yapıyı, araştırma sayısını ve niteliğini artıracak şekilde geliştirmek
	<b>Hedef 1.3.</b> Araştırmacı niteliğini ve araştırma motivasyonunu artırmak
	<b>Hedef 1.4.</b> Doktora öğrenci sayısını ve eğitim kalitesini artırmak
	<b>Hedef 1.5.</b> Araştırmaların öncelikli alanlara ve disiplinler arası çalışmalara yönelmesini sağlamak
	<b>Hedef 1.6.</b> Üniversitenin araştırma altyapısını (laboratuvar ve cihazlar) geliştirmek ve etkin kullanmak
<b>Amaç 2.</b> Eğitimin kalitesini artırarak nitelikli mezunlar vermek	<b>Hedef 2.1.</b> Nitelikli öğrencileri Üniversitemize çekmek
	<b>Hedef 2.2.</b> Gereksinim duyulan alanlarda öğretim elemanlarının sayısını artırmak ve niteliğini geliştirmek
	<b>Hedef 2.3.</b> Programların yapısına uygun öğrenme ortamları ve mekanları geliştirmek
	<b>Hedef 2.4.</b> Tüm eğitim programlarının niteliğini artırmak
	<b>Hedef 2.5.</b> Öğrencilerin akademik ve bireysel gelişimini desteklemek
	<b>Hedef 2.6.</b> Ulusal ve uluslararası düzeyde değişim programlarını destekleyerek eğitimde birbirinden öğrenme sürecini hızlandırmak
	<b>Hedef 2.7.</b> Örgün öğretimi uzaktan öğretim ile desteklemek
<b>Amaç 3.</b> Toplumun farklı kesimleriyle işbirliği içinde toplumsal sorunlara çözüm üretmek	<b>Hedef 3.1.</b> Kamu, özel sektör ve uluslararası kuruluşlarla işbirliğini geliştirerek ülke kalkınmasına hizmet etmek ve Ankara ile çevresinin ekonomik gelişimini desteklemek
	<b>Hedef 3.2.</b> Farklı iletişim kanalları kullanılarak üniversitenin ürettiği bilgiyi topluma yaymak
	<b>Hedef 3.3.</b> Sosyal sorumluluk projeleri ve kültürel/sanatsal ve sportif etkinliklerle Ankara'nın sosyal yaşamına katkıda bulunmak
	<b>Hedef 3.4.</b> Üniversitenin eğitim ve mal/hizmet üretme potansiyelini ekonominin ve toplumun yararına sunmak
<b>Amaç 4.</b> Ulusal ve uluslararası yeterliliğini sağlamış kurumsal yapılanması ile hasta memnuniyetini öne çıkaran ve üçüncü basamak üst düzey merkezler kurarak etkin sağlık hizmetleri sunmak	<b>Hedef 4.1.</b> Sağlık hizmetleri sunumunda değişen talep koşulları çerçevesinde ulusal ve uluslararası yeterliklere sahip, hasta memnuniyetini ön plana alan sağlık kurumu kimliğini sürdürmek
	<b>Hedef 4.2.</b> Demografik yapıdaki değişimle birlikte, teknolojideki değişimleri de kavrayacak şekilde gelişmelere uygun yeni üst düzey merkezler kurmak ve mevcut merkezleri iyileştirmek
	<b>Hedef 4.3.</b> Kurumsal yapılanmayı güçlendirip çeşitli ülkelerle yapılacak işbirlikleri ile sağlık turizmini geliştirmek
	<b>Hedef 4.4.</b> Dış Hekimliği Fakültesini Hastanesi ile birlikte tam teşekküllü bir yapıya ulaştırmak
	<b>Hedef 4.5.</b> Hastanelerin hizmet sunumunda yönetsel etkinliği sağlamaya yönelik olarak kurumsal altyapıyı güçlendirmek
<b>Amaç 5.</b> Üniversitenin bütün yerleşkelerinde öğrenci, çalışan ve diğer paydaşların gereksinimlerini karşılamak ve yaşam kalitelerini yükseltmek	<b>Hedef 5.1.</b> Yerleşkelerin fiziksel, mekânsal, teknolojik altyapı ve güvenlik eksikliklerini gidermek
	<b>Hedef 5.2.</b> Yerleşkelerde öğrencilerin temel gereksinimlerinin (barınma, beslenme, sağlık, ulaşım vb.) giderilmesine katkıda bulunmak
	<b>Hedef 5.3.</b> Yerleşkelerdeki sosyal yaşam olanaklarını geliştirmek
	<b>Hedef 5.4.</b> Bütün yerleşkelerde öğrenci, akademisyen ve diğer yararlanıcıların akademik yayınlara erişimini sağlamak
	<b>Hedef 5.5.</b> Çevreye duyarlı yerleşkeler oluşturmak

Tablo-19 Stratejik Amaç ve Hedefler (Devamı)

Stratejik Amaçlar	Stratejik Hedefler
<b>Amaç 6.</b> Üniversitenin değişen koşullara uyumunu sağlayacak, amaç ve hedeflerini hayata geçirecek kurumsal yapıyı geliştirmek	<b>Hedef 6.1.</b> Bilgi sistemlerini öğrenci/çalışana sunulan bütün elektronik hizmetleri içerecek şekilde geliştirmek
	<b>Hedef 6.2.</b> Üniversitelerin değişen yönetim ve mali yönetim sistemine hızla uyumunu sağlayacak katılımı öne çıkaran bir kurumsal altyapıya sahip olmak
	<b>Hedef 6.3.</b> Fakültelerde ayrı ayrı oluşmuş kimliklere çatı oluşturan ve üniversite aidiyetini güçlendiren Ankara Üniversitesi kurumsal kimliğini geliştirmek ve mezunların aidiyet hissini geliştirmek
	<b>Hedef 6.4.</b> Ankara Üniversitesi ile mezunlarının birbirlerini desteklemesini sağlayacak bir yapı oluşturmak
	<b>Hedef 6.5.</b> Çalışanların profesyonel gelişimini ve çalışma yaşamından memnuniyetini artırmak

Makro mali politika ve plan belgelerinin belirleyiciliğinde kurumsal düzeyde 5018 sayılı Kanunla Ankara Üniversitesinin temel politika, plan ve bütçe belgeleri izleyen tabloda süreçler itibarıyla özet olarak verilmektedir.

Tablo-20 Ankara Üniversitesi Temel Politika ve Bütçe Belgeleri

		YASAL DAYANAĞI	RAPORLAMA DÖNEMİ	HAZIRLAMA YILI
<b>A. PLAN/PROGRAM BELGELERİ/BEYANLARI</b>	<b>1- Kurumsal Düzeyde Stratejik Plan ve Birim Stratejik Planları</b>	5018 Sayılı Kamu Mali Yönetim ve Kontrol Kanunu 9. madde	2008-2012	2007
			2014-2018	2013
	<b>2- İdare Performans Programı</b>	5018 Sayılı Kamu Mali Yönetim ve Kontrol Kanunu 9. madde	2008 yılı	2007
			2009 yılı	2008
			2010 yılı	2009
			2011 yılı	2010
			2012 yılı	2011
			2013 yılı	2012
			2014 yılı	2013
	2015 yılı	2014		
<b>3- İç Kontrol Uyum Eylem Planı</b>	5018 Sayılı Kamu Mali Yönetim ve Kontrol Kanunu 55. madde		2009	
<b>B. BÜTÇE HAZIRLIK VE UYGULAMA BELGELERİ/BEYANLARI</b>	<b>4- Kurum Bütçesi (Çok Yıllı)</b>	5018 Sayılı Kamu Mali Yönetim ve Kontrol Kanunu 17. madde	2007 yılı	2006
			2008 yılı	2007
			2009 yılı	2008
			2010 yılı	2009
			2011 yılı	2010
			2012 yılı	2011
			2013 yılı	2012
			2014 yılı	2013
	2015 yılı	2014		
	2016 yılı	2015		
	<b>5- Yatırım Programı İzleme ve Değerlendirme Raporu</b>	5018 Sayılı Kamu Mali Yönetim ve Kontrol Kanunu 25. madde	2006 yılı	2007
			2007 yılı	2008
			2008 yılı	2009
			2009 yılı	2010
			2010 yılı	2011
			2011 yılı	2012
2012 yılı			2013	
2013 yılı			2014	
2014 yılı	2015			
<b>B. BÜTÇE HAZIRLIK VE UYGULAMA BELGELERİ/BEYANLARI</b>	<b>6- Yıl Ortası Mali Durum ve Beklentiler Raporu</b>	5018 Sayılı Kamu Mali Yönetim ve Kontrol Kanunu 30. madde	2006 yılı	2006
			2007 yılı	2007
			2008 yılı	2008
			2009 yılı	2009
			2010 yılı	2010
			2011 yılı	2011
			2012 yılı	2012
			2013 yılı	2013
2014 yılı	2014			
2015 yılı	2015			

Tablo-21 Ankara Üniversitesi Temel Politika ve Bütçe Belgeleri (Devamı)

			YASAL DAYANAĞI	RAPORLAMA DÖNEMİ	HAZIRLAMA YILI
<b>C. DÖNEM SONU BELGELERİ/BEYANLARI</b>	<b>7- Kesin Hesap</b>	<b>7.1- Bütçe Kesin Hesabı</b>	5018 Sayılı Kamu Mali Yönetim ve Kontrol Kanunu 42. madde	2006 yılı	2007
				2007 yılı	2008
				2008 yılı	2009
				2009 yılı	2010
				2010 yılı	2011
				2011 yılı	2012
				2012 yılı	2013
				2013 yılı	2014
		2014 yılı	2015		
		<b>7.2- Taşınır Kesin Hesabı</b>	5018 Sayılı Kamu Mali Yönetim ve Kontrol Kanunu 42. madde	2007 yılı	2008
				2008 yılı	2009
				2009 yılı	2010
				2010 yılı	2011
				2011 yılı	2012
	2012 yılı			2013	
	<b>8- Yönetim Dönemi Hesabı</b>	5018 Sayılı Kamu Mali Yönetim ve Kontrol Kanununa bağlı çıkartılan Merkezi Yönetim Muhasebe Yönetmeliğinin 510. madde	2006 yılı	2007	
			2007 yılı	2008	
			2008 yılı	2009	
			2009 yılı	2010	
			2010 yılı	2011	
			2011 yılı	2012	
			2012 yılı	2013	
			2013 yılı	2014	
	<b>9- İdare Faaliyet Raporu ve Birim Faaliyet Raporları</b>	5018 Sayılı Kamu Mali Yönetim ve Kontrol Kanunu 41. madde	2006 yılı	2007	
			2007 yılı	2008	
			2008 yılı	2009	
			2009 yılı	2010	
			2010 yılı	2011	
			2011 yılı	2012	
			2012 yılı	2013	
2013 yılı			2014		
2014 yılı	2015				

## C. Performans Hedef ve Göstergeleri ile Faaliyetler

### C.1. Performans Hedef ve Göstergeleri

Ankara Üniversitesi 2017 yılı performans programı tasarısında eğitim, bilimsel araştırma ve topluma hizmet sunumu alanlarında 23 adet performans hedefi belirlenmiştir. Bu performans hedeflerine ulaşmak amacıyla 69 adet faaliyet ve proje öngörülmüştür.

Tablo-22 2017 Yılı Performans Hedefleri ve Stratejik Plan İlişkisi

STRATEJİK AMAÇ	STRATEJİK HEDEF	PERFORMANS HEDEFİ
<b>1. Bilgiyi Üreten ve Yayan Bir Üniversite Olmak</b>	1.1. Üniversitenin Araştırmaya Yönelik Öz kaynaklarının Artırılması, Etkin Yönetilmesi ve Dış Kaynaklardan Azami Düzeyde Yararlanılarak Daha Çok Araştırmanın Destek Bulmasını Sağlamak	17. Bilimsel Araştırma Projeleri Desteğinin Artırılması 4. Araştırmaların Sürdürülmesi ve Geliştirilmesi
	1.3. Araştırmacı Niteliğini ve Araştırma Motivasyonunu Artırmak	6. Bilimsel Yayın Desteğinin Artırılması 5. Akademik Toplantı ve Çalışmalara Katılım Desteğinin Artırılması
	1.6. Üniversitenin Araştırma Altyapısını (laboratuvar ve cihazlar) Geliştirmek ve Etkin Kullanmak	4. Araştırmaların Sürdürülmesi ve Geliştirilmesi
<b>2. Eğitimin Kalitesini Arttırarak Nitelikli Mezunlar Vermek</b>	2.1. Nitelikli Öğrencileri Üniversitemize Çekmek	20. Öğrenci İşleri Hizmetlerinin Sürdürülmesi ve İyileştirilmesi
	2.2. Gereksinim Duyulan Alanlarda Öğretim Elemanlarının Sayısını Artırmak ve Niteliğini Geliştirmek	13. Hizmetiçi Eğitimin Sürdürülmesi ve İyileştirilmesi 1. Eğitim Hizmetlerinin Sürdürülmesi ve İyileştirilmesi
	2.3. Programların Yapısına Uygun Öğrenme Ortamları ve Mekânları Geliştirmek	9. Devam Etmekte Olan Eğitim Yatırımları 1. Eğitim Hizmetlerinin Sürdürülmesi ve İyileştirilmesi
	2.4. Tüm Eğitim Programlarının Niteliğini Artırmak	2. Engellilerin Eğitime Erişiminin Artırılması 3. İnceleme, Uygulama, Bilgi Artırma Faaliyetleri ve Müsabakalara Katılım Desteğinin Artırılması
	2.6. Ulusal ve Uluslararası Düzeyde Değişim Programlarını Destekleyerek Eğitimde Birbirinden Öğrenme Sürecini Hızlandırmak	16. Öğrenciye Sunulan Sosyal ve Kültürel Hizmetlerin Sürdürülmesi ve Geliştirilmesi (Spor Dahil)

Tablo-22 2017 Yılı Performans Hedefleri ve Stratejik Plan İlişkisi (Devamı)

STRATEJİK AMAÇ	STRATEJİK HEDEF	PERFORMANS HEDEFİ
<b>3. Toplumun Farklı Kesimleriyle İşbirliği İçinde Toplumsal Sorunlara Çözüm Üretmek</b>	3.1. Kamu, Özel Sektör ve Uluslararası Kuruluşlarla İşbirliğini Geliştirerek Ülke Kalkınmasına Hizmet Etmek ve Ankara ile Çevresinin Ekonomik Gelişimini Desteklemek	23. Topluma Sunulan Diğer Hizmetlerin Sürdürülmesi, Kalitesinin ve Etkinliğinin Artırılması
	3.2. Farklı İletişim Kanalları Kullanarak Üniversitenin Ürettiği Bilgiyi Topluma Yayımlamak	7. Kültürel, Sosyal ve Ekonomik Yapının Gelişimine Katkı Sağlanması
	3.3. Sosyal Sorumluluk Projeleri ve Kültürel/Sanatsal ve Sportif Etkinliklerle Ankara'nın Sosyal Yaşamına Katkıda Bulunmak	11. Devam Etmekte Olan Topluma Hizmet Yatırımları
	3.4. Üniversitenin Eğitim ve Mal/Hizmet Üretme Potansiyelini Ekonominin ve Toplumun Yararına Sunmak	7. Kültürel, Sosyal ve Ekonomik Yapının Gelişimine Katkı Sağlanması 23. Topluma Sunulan Diğer Hizmetlerin Sürdürülmesi, Kalitesinin ve Etkinliğinin Artırılması
<b>4. Ulusal ve Uluslararası Yeterliliğini Sağlamış Kurumsal Yapılanması İle Hasta Memnuniyetini Öne Çıkararak ve Üçüncü Basamak Üst Düzey Merkezler Kurarak Etkin Sağlık Hizmetleri Sunmak</b>	4.1. Sağlık Hizmetleri Sunumunda Değişen Talep Koşulları Çerçevesinde Ulusal ve Uluslararası Yeterliklere Sahip, Hasta Memnuniyetini Ön Plana Alan Sağlık Kurumu Kimliğini Sürdürmek	10. Devam Etmekte Olan Sağlık Yatırımları  22. Topluma Sunulan Sağlık Hizmetlerinin Sürdürülmesi Kalitesinin ve Etkinliğinin Artırılması
<b>5. Üniversitenin Bütün Yerleşkelerinde Öğrenci, Çalışan ve Diğer Paydaşların Gereksinimlerini Karşılama ve Yaşam Kalitelerini Yükseltmek</b>	5.1. Yerleşkelerin Fiziksel, Mekânsal, Teknolojik Alt Yapı ve Güvenlik Eksikliklerini Gidermek	11. Devam Etmekte Olan Topluma Hizmet Yatırımları
	5.2. Yerleşkelerde Öğrencilerin Temel Gereksinimlerinin (Barınma, Beslenme, Sağlık, Ulaşım vb.) Giderilmesine Katkıda Bulunmak	14. Öğrenciye Sunulan Sağlık Hizmetlerinin Sürdürülmesi ve Geliştirilmesi 15. Öğrenciye Sunulan Barınma ve Beslenme Hizmetlerinin Sürdürülmesi Ve Geliştirilmesi
	5.3. Yerleşkelerdeki Sosyal Yaşam Olanaklarını Geliştirmek	16. Öğrenciye Sunulan Sosyal ve Kültürel Hizmetlerin Sürdürülmesi ve Geliştirilmesi (Spor Dahil) 9. Devam Etmekte Olan Eğitim Yatırımları
	5.4. Bütün Yerleşkelerde Öğrenci, Akademisyen ve Diğer Yararlanıcıların Akademik Yayınlarına Erişimini Sağlamak	19. Mevcut Bilgi Kaynaklarının Artırılmasına Yönelik Desteğin Sürdürülmesi



Tablo-22 2017 Yılı Performans Hedefleri ve Stratejik Plan İlişkisi (Devamı)

STRATEJİK AMAÇ	STRATEJİK HEDEF	PERFORMANS HEDEFİ
<b>6. Üniversitenin Değişen Koşullara Uyumunu Sağlayacak, Amaç ve Hedeflerini Hayata Geçirecek Kurumsal Yapıyı Geliştirmek</b>	6.1. Bilgi Sistemlerini Öğrenci/Çalışana Sunulan Bütün Elektronik Hizmetleri İçerecek Şekilde Geliştirmek	18. Yönetim Bilgi Sisteminin ve Bilişim Altyapısının Geliştirilmesi
	6.2. Üniversitelerin Değişen Yönetim ve Mali Yönetim Sistemine Hızla Uyumunu Sağlayacak Katılımı Öne Çıkararak Bir Kurumsal Alt Yapıya Sahip Olmak	20. Öğrenci İşleri Hizmetlerinin Sürdürülmesi ve İyileştirilmesi
		8. İdari Hizmetlerin Sürdürülmesi ve İyileştirilmesi
		12. Destek Hizmetlerinin Sürdürülmesi ve Geliştirilmesi
	21. Üniversite Aleyhine ve Tarafından Açılan Davaların ve Soruşturmaların Yürütülmesinin Sürdürülmesi ve İyileştirilmesi	
6.5. Çalışanların Profesyonel Gelişimini ve Çalışma Yaşamından Memnuniyetini Artırmak	13. Hizmetiçi eğitimin Sürdürülmesi ve İyileştirilmesi	

Performans programının hazırlanmasında sadece bütçe kaynakları değil başta döner sermaye işletmesi olmak üzere bütçe dışı kaynaklarda hedef ve faaliyetlerle ilişkilendirilmek suretiyle dikkate alınmıştır.

2017 yılında toplam kaynakların %43,71'i "Topluma Sunulan Sağlık Hizmetlerinin Sürdürülmesi, Kalitesinin ve Etkinliğinin Arttırılması" hedefine ayrılmıştır. Bu hedefi %26,23 ile "Eğitim Hizmetlerinin Sürdürülmesi ve İyileştirilmesi" izlemiştir.

Toplam bütçe içi kaynaklar açısından bakıldığında, ilk sırada %44,94 ile "Eğitim Hizmetlerinin Sürdürülmesi ve İyileştirilmesi" gelmektedir. "Topluma Sunulan Sağlık Hizmetlerinin Sürdürülmesi, Kalitesinin ve Etkinliğinin Arttırılması" hedefi %12,96 ile bir sonraki sırada yer almaktadır.

Bütçe dışı kaynaklarda ise %84,83 oranı ile ağırlıklı pay "Topluma Sunulan Sağlık Hizmetlerinin Sürdürülmesi, Kalitesinin ve Etkinliğinin Arttırılması" hedefine aittir. Bu hedefi yüzde %9,67 ile "Topluma Sunulan Diğer Hizmetlerinin Sürdürülmesi, Kalitesinin ve Etkinliğinin Arttırılması" izlemektedir.

**PERFORMANS HEDEFİ TABLOLARI**

İdare Adı	ANKARA ÜNİVERSİTESİ			
Amaç	<b>2. Eğitimin Kalitesini Artırarak Nitelikli Mezunlar Vermek</b>			
Hedef	<b>2.2. Gerekseim Duyulan Alanlarda Öğretim Elemanlarının Sayısını Artırmak ve Niteliğini Geliştirmek</b>			
	<b>2.3. Programların Yapısına Uygun Öğrenme Ortamları ve Mekânları Geliştirmek</b>			
Performans Hedefi	<b>1. Eğitim Hizmetlerinin Sürdürülmesi ve İyileştirilmesi</b>			
<b>Açıklamalar:</b> Eğitim öğretim hizmetlerinin idamesi için gerekli olan iş ve işlemlerin yapılması ve iyileştirilmesi için gerekli faaliyet ve maliyetleri kapsamaktadır.				
Performans Göstergeleri		2015	2016	2017
1	Öğrenci Başına Kapalı Alan (m2)	17	18	18
<b>Açıklama:</b> Toplam Kapalı Alan/ Toplam Öğrenci Sayısı (Uzaktan Eğitim Öğrencileri Hariç) dir.				
2	Laboratuvar Başına Öğrenci Sayısı	115	109	109
<b>Açıklama:</b> Toplam Öğrenci Sayısı (Uzaktan Eğitim Öğrencileri Hariç) / Toplam Laboratuvar Sayısıdır.				
3	Öğrenci Başına Eğitim Donanımı Yatırımı (TL)	65	167,6	168
<b>Açıklama:</b> Eğitim Donanımı Yatırımı Gerçekleşen (TL) / Toplam Öğrenci Sayısı (Uzaktan Eğitim Öğrencileri Hariç) dir.				
4	Akademik Personel Başına Öğrenci Sayısı	18,2	17	17
<b>Açıklama:</b> Toplam Öğrenci Sayısı / Toplam Akademik Personel (Kadrolu, Şahsa Bağlı Kadrolu, Yabancı Uyrıklı) Sayısıdır.				
5	Derslik Başına Öğrenci Sayısı	65	63	60
<b>Açıklama:</b> Toplam Öğrenci Sayısı (Uzaktan Eğitim Öğrencileri Hariç) / Toplam Amfi ve Sınıf Sayısıdır.				
6	ÖYEP Kapsamındaki Araştırma Görevlisi Sayısı	594	653	650
<b>Açıklama:</b> 2547 Sayılı Kanun'un 33. ve 35. Maddesi Kapsamındaki Araştırma Görevlileri Sayısıdır.				
7	Akredite Olan Laboratuvar Sayısı	11	12	12
<b>Açıklama:</b> Akredite Olan Toplam Laboratuvar Sayısıdır.				
8	Akredite Olan Eğitim Programı Sayısı	9	10	15
<b>Açıklama:</b> Akredite Olan Ulusal ve Uluslararası Eğitim Programı Sayısıdır.				
9	Dış Değerlendirmeden Geçen Program Sayısı	6	7	10
<b>Açıklama:</b> Dış Değerlendirmeden Geçen Toplam Program Sayısıdır.				
Faaliyetler	Kaynak İhtiyacı 2017 (TL)			
	Bütçe	Bütçe Dışı	Toplam	
1	Eğitim Hizmetinin Sürdürülmesi	364.660.013	3.589.600	368.249.613
2	Akademik Binaların İyileştirilmesi, Dersliklerin Sayısının Artırılması Ve İyileştirilmesi (Bakım/Onarım)	6.022.600	0	6.022.600
3	Eğitim Laboratuvar Ve Kliniklerin Sayısının Artırılması Ve İyileştirilmesi	6.475.500	0	6.475.500
4	Eğitim Donanımlarının Artırılması Ve İyileştirilmesi (Makine-Techizat Alımları)	2.643.900	0	2.643.900
5	Öğretim Elemanlarının Sayısının Artırılması	3.003.900	0	3.003.900
6	Uzaktan Eğitim Hizmetinin Sürdürülmesi	1.741.500	0	1.741.500
7	Öğretim Üyesi Yetiştirilmesine İlişkin Eğitim Faaliyetleri	0	4.725.000	4.725.000
Genel Toplam		384.547.413	8.314.600	392.862.013

İdare Adı	ANKARA ÜNİVERSİTESİ			
Amaç	<b>2. Eğitimin Kalitesini Artırarak Nitelikli Mezunlar Vermek</b>			
Hedef	<b>2.3. Programların Yapısına Uygun Öğrenme Ortamları ve Mekânları Geliştirmek</b>			
	<b>2.4. Tüm Eğitim Programlarının Niteliğini Artırmak</b>			
Performans Hedefi	<b>2. Engellilerin Eğitime Erişiminin Artırılması</b>			
<b>Açıklamalar:</b> İdari ve akademik birimlerimizde engellilerin erişimini sağlamak üzere yapılması hedeflenen faaliyet ve maliyetleri kapsamaktadır.				
Performans Göstergeleri		2015	2016	2017
<b>1</b>	Rampa Sayısı	142	156	176
<b>Açıklama:</b> Rampa Sayısı				
<b>2</b>	Engelli Tuvaleti Sayısı	90	95	105
<b>Açıklama:</b> Engelli Tuvaleti Sayısı				
<b>3</b>	Engellilerin Kullanımına Yönelik Asansör Sayısı	72	75	77
<b>Açıklama:</b> Engellilerin Kullanımına Yönelik Asansör Sayısı				
<b>Faaliyetler</b>		Kaynak İhtiyacı 2017 (TL)		
		Bütçe	Bütçe Dışı	Toplam
<b>8</b>	Fiziki Alanların Engelliler İçin Düzenlenmesi	2.613.700	0	2.613.700
<b>9</b>	Engelliler İçin Özel Eğitim Materyalleri Oluşturulması	117.900	0	117.900
Genel Toplam		2.731.600	0	2.731.600

İdare Adı	ANKARA ÜNİVERSİTESİ			
Amaç	<b>2. Eğitimin Kalitesini Artırarak Nitelikli Mezunlar Vermek</b>			
Hedef	<b>2.4. Tüm Eğitim Programlarının Niteliğini Artırmak</b>			
Performans Hedefi	<b>3. İnceleme, Uygulama, Bilgi Artırma Faaliyetleri ve Müsabakalara Katılım Desteğinin Artırılması</b>			
<b>Açıklamalar:</b> Üniversitemizde öğrencilerimizin eğitsel, sosyal, kültürel birikimlerini arttırmak hedefine yönelik yapılması planlanan faaliyet ve maliyetleri kapsamaktadır.				
Performans Göstergeleri		2015	2016	2017
<b>1</b>	Faaliyet Gösterilen Arkeolojik Kazı Sayısı	50	60	60
<b>Açıklama:</b> Faaliyet Gösterilen Arkeolojik Kazı Sayısı				
<b>2</b>	Arkeolojik Kazılara Katılan Öğrenci Sayısı	834	1.000	1.000
<b>Açıklama:</b> Arkeolojik Kazılara Katılan Öğrenci Sayısı				
<b>3</b>	Müسابakalara Katılan Öğrenci Sayısı	19.342	20.309	20.300
<b>Açıklama:</b> Müsabakalara Katılan Öğrenci Sayısı				
<b>4</b>	Teknik Gezilere Katılan Öğrenci Oranı (%)	7	8	8
<b>Açıklama:</b> (Üniversitemiz veya Diğer Kurum/Kuruluşlar Tarafından Düzenlenen Ulusal/Uluslararası Teknik Gezi Etkinliğine Katılan, Ön Lisans, Lisans, Yüksek Lisans, Doktora, I. Öğretim ve II. Öğretim Öğrencileri Toplamı / Ön Lisans, Lisans, Yüksek Lisans, Doktora, I. Öğretim ve II. Öğretim Öğrencileri Toplamı) * 100'dür.				
<b>Faaliyetler</b>		Kaynak İhtiyacı 2017 (TL)		
		Bütçe	Bütçe Dışı	Toplam
<b>10</b>	Arkeolojik Kazılar	213.500	0	213.500
<b>11</b>	İnceleme, Uygulama ve Bilgi Artırma Faaliyetleri	556.500	0	556.500
<b>12</b>	Müسابakalar	117.900	0	117.900
Genel Toplam		887.900	0	887.900

İdare Adı	ANKARA ÜNİVERSİTESİ			
Amaç	<b>1. Bilgiyi Üreten ve Yayan Bir Üniversite Olmak</b>			
Hedef	<b>1.1. Üniversitenin Araştırmaya Yönelik Öz kaynaklarının Artırılması, Etkin Yönetilmesi ve Dış Kaynaklardan Azami Düzeyde Yararlanılarak Daha Çok Araştırmanın Destek Bulmasını Sağlamak</b> <b>1.3. Araştırmacı Niteliğini ve Araştırma Motivasyonunu Artırmak</b> <b>1.6. Üniversitenin Araştırma Altyapısını (Laboratuvar ve Cihazlar) Geliştirmek ve Etkin Kullanmak</b>			
Performans Hedefi	<b>4. Araştırmaların Sürdürülmesi ve Geliştirilmesi</b>			
<b>Açıklamalar:</b> Akademik personellerimiz tarafından yürütülen bilimsel araştırma projelerinin desteklenmesi ve geliştirilmesi hedefine yönelik faaliyet ve maliyetleri kapsamaktadır.				
Performans Göstergeleri		2015	2016	2017
<b>1</b>	Yürütülen araştırma (Proje) Sayısı	684	718	720
<b>Açıklama:</b> Yürütülen araştırma (Proje) Sayısı				
<b>2</b>	Araştırma Projesi Yürüten ve Araştırmalarda Görev Alan Akademik Personel Oranı (%)	75	79	80
<b>Açıklama:</b> (Araştırma Projesi Yürüten Akademik Personeli Sayısı/ Toplam akademik Personel sayısı)*100				
<b>3</b>	Araştırma Laboratuvar Sayısı	196	198	200
<b>Açıklama:</b> Araştırma Laboratuvar Sayısı				
<b>Faaliyetler</b>		<b>Kaynak İhtiyacı 2017 (TL)</b>		
		<b>Bütçe</b>	<b>Bütçe Dışı</b>	<b>Toplam</b>
<b>13</b>	Araştırma Hizmetinin Sürdürülmesi	33.899.400	79.400	33.978.800
<b>14</b>	Araştırma Laboratuvar ve Kliniklerin Sayısının Artırılması ve Geliştirilmesi	6.357.400	0	6.357.400
<b>15</b>	Araştırma Donanımlarının Artırılması ve Geliştirilmesi	2.179.000	79.400	2.258.400
<b>16</b>	Araştırma Personelinin (Akademisyen, Uzman) Sayısının Artırılması	357.600	0	357.600
<b>Genel Toplam</b>		<b>42.793.400</b>	<b>158.800</b>	<b>42.952.200</b>

İdare Adı	ANKARA ÜNİVERSİTESİ			
Amaç	<b>1. Bilgiyi Üreten ve Yayan Bir Üniversite Olmak</b>			
Hedef	<b>1.3. Araştırmacı Niteliğini ve Araştırma Motivasyonunu Artırmak</b>			
Performans Hedefi	<b>5. Akademik Toplantı ve Çalışmalara Katılım Desteğinin Artırılması</b>			
<b>Açıklamalar:</b> Ulusal ve uluslararası bilim çevrelerinde bilgiyi paylaşımını artırma hedefine yönelik faaliyet ve maliyetleri kapsamaktadır.				
Performans Göstergeleri		2015	2016	2017
<b>1</b>	Yurtiçi Görevlendirilen Toplam Akademik Personel Sayısı	1.011	1.062	1.100
<b>Açıklama:</b> Yurtiçi Görevlendirilen Toplam Akademik Personel Sayısı				
<b>2</b>	Yurtdışı Görevlendirilen Toplam Akademik Personel Sayısı	402	422	450
<b>Açıklama:</b> Yurtdışı Görevlendirilen Toplam Akademik Personel Sayısı				
<b>Faaliyetler</b>		<b>Kaynak İhtiyacı 2017 (TL)</b>		
		<b>Bütçe</b>	<b>Bütçe Dışı</b>	<b>Toplam</b>
<b>17</b>	Akademik Toplantı ve Çalışma Katılım Desteğinin Artırılması	1.067.400	1.673.300	2.740.700
<b>Genel Toplam</b>		<b>1.067.400</b>	<b>1.673.300</b>	<b>2.740.700</b>

İdare Adı	ANKARA ÜNİVERSİTESİ			
Amaç	<b>1. Bilgiyi Üreten ve Yayan Bir Üniversite Olmak</b>			
Hedef	<b>1.3. Araştırmacı Niteliğini ve Araştırma Motivasyonunu Artırmak</b>			
Performans Hedefi	<b>6. Bilimsel Yayın Desteğinin Artırılması</b>			
<b>Açıklamalar:</b> Akademik personel tarafından yürütülen ar-ge çalışmalarının sonucunun ilgililere duyurulması ve bilginin paylaşımının sağlanması hedefine yönelik faaliyet ve maliyetleri kapsamaktadır.				
Performans Göstergeleri		2015	2016	2017
<b>1</b>	Ankara Üniversitesi Adresli Makale Sayısı	1.122	1.234	1.300
<b>Açıklama:</b> Ankara Üniversitesi Adresli Makale Sayısı				
<b>2</b>	Indexli Yayın Sayısı	3.398	3.438	3.500
<b>Açıklama:</b> Indexli Yayın Sayısı				
<b>Faaliyetler</b>		Kaynak İhtiyacı 2017 (TL)		
		Bütçe	Bütçe Dışı	Toplam
<b>18</b>	Bilimsel Çalışmaların Basımı ve Telif Ücreti Ödemesi	494.900	0	494.900
<b>19</b>	Bilimsel Yayın Desteğinin Artırılması	185.900	0	185.900
Genel Toplam		680.800	0	680.800

İdare Adı	ANKARA ÜNİVERSİTESİ			
Amaç	<b>3. Toplumun Farklı Kesimleriyle İşbirliği İçinde Toplumsal Sorunlara Çözüm Üretmek</b>			
Hedef	<b>3.4. Üniversitenin Eğitim ve Mal/Hizmet Üretme Potansiyelini Ekonominin ve Toplumun Yararına Sunmak</b> <b>3.3. Sosyal Sorumluluk Projeleri ve Kültürel/Sanatsal ve Sportif Etkinliklerle Ankara'nın Sosyal Yaşamına Katkıda Bulunmak</b> <b>3.2. Farklı İletişim Kanalları Kullanılarak Üniversitenin Ürettiği Bilgiyi Topluma Yayımak</b>			
Performans Hedefi	<b>7. Kültürel, Sosyal ve Ekonomik Yapının Gelişimine Katkı Sağlanması</b>			
<b>Açıklamalar:</b> Üniversitemizin ihtiyaç duyulan alanlarda bilimsel birikimini öğrencilerimiz dışında toplumun diğer kesimlerine ulaştırmasını sağlamaya yönelik faaliyet ve maliyetleri kapsamaktadır.				
Performans Göstergeleri		2015	2016	2017
<b>1</b>	Yaşam Boyu Eğitim Programı Sayısı	119	131	135
<b>Açıklama:</b> ANKUZEM, ANKÜSEM ve Araştırma Uygulama Merkezleri Tarafından İç ve Dış Paydaşlara Sunulan Kurs, Sertifika Programı Gibi Eğitim Programlarının Sayısıdır.				
<b>2</b>	Tedavisi Yapılan Hayvan Sayısı	45.000	47.250	20.000
<b>Açıklama:</b> Tedavisi Yapılan Hayvan Sayısı				
<b>Faaliyetler</b>		Kaynak İhtiyacı 2017 (TL)		
		Bütçe	Bütçe Dışı	Toplam
<b>20</b>	Kültürel Yapının Gelişimine Katkı Sağlanması	1.138.400	0	1.138.400
<b>21</b>	Yaşamboyu Öğreniminin Geliştirilmesi	359.000	0	359.000
<b>22</b>	Medya Araçları Yoluyla Topluma Hizmet Sunulması	205.000	0	205.000
Genel Toplam		1.702.400	0	1.702.400

İdare Adı	ANKARA ÜNİVERSİTESİ			
Amaç	<b>6. Üniversitenin Değişen Koşullara Uyumunu Sağlayacak, Amaç ve Hedeflerini Hayata Geçirecek Kurumsal Yapıyı Geliştirmek</b>			
Hedef	<b>6.2. Üniversitelerin Değişen Yönetim ve Mali Yönetim Sistemine Hızla Uyumunu Sağlayacak Katılımı Öne Çıkaran Bir Kurumsal Alt Yapıya Sahip Olmak</b>			
Performans Hedefi	<b>8. İdari Hizmetlerin Sürdürülmesi ve İyileştirilmesi</b>			
<b>Açıklamalar:</b> Üniversitemiz faaliyetlerinin yürütülmesi için gerekli olan idari hizmetlerin idamesi ve geliştirilmesine yönelik faaliyet ve maliyetleri kapsamaktadır.				
Performans Göstergeleri		2015	2016	2017
<b>1</b>	İdari Personel Başına Mal ve Hizmet Alımları	740,6	780,3	800,0
<b>Açıklama:</b> Mal ve Hizmet Alım Giderleri / Toplam İdari Personel Sayısı				
<b>Faaliyetler</b>		Kaynak İhtiyacı 2017 (TL)		
		Bütçe	Bütçe Dışı	Toplam
<b>23</b>	İdari Hizmetin Sürdürülmesi	55.788.500	0	55.788.500
<b>24</b>	İdari Hizmetin İyileştirilmesi	918.900	0	918.900
Genel Toplam		56.707.400	0	56.707.400

İdare Adı	ANKARA ÜNİVERSİTESİ			
Amaç	<b>2. Eğitimin Kalitesini Artırarak Nitelikli Mezunlar Vermek</b> <b>5. Üniversitenin Bütün Yerleşkelerinde Öğrenci, Çalışan ve Diğer Paydaşların Gereklerini Karşılama ve Yaşam Kalitelerini Yükseltmek</b>			
Hedef	<b>2.3. Programların Yapısına Uygun Öğrenme Ortamları ve Mekânları Geliştirmek</b> <b>5.3. Yerleşkelerdeki Sosyal Yaşam Olanaklarını Geliştirmek</b>			
Performans Hedefi	<b>9. Devam Etmekte Olan Eğitim Yatırımları</b>			
<b>Açıklamalar:</b> Üniversitemiz fiziksel altyapısını geliştirilmesine yönelik planlanan faaliyet ve maliyetleri kapsamaktadır.				
Performans Göstergeleri		2015	2016	2017
1	Etüt Proje Ödenek Kullanım Oranı (%)	100	100	100
<b>Açıklama:</b> Etüt Proje Ödenek Kullanım Oranı (%)				
2	Yapımı Tamamlanan Spor Alanı Sayısı	2	1	2
<b>Açıklama:</b> Yapımı Tamamlanan Spor Alanı Sayısı				
3	Büyük Onarımı Yapılan Eğitim Binası	58	50	60
<b>Açıklama:</b> Büyük Onarımı Yapılan Eğitim Binası				
4	Başkent Meslek Yüksekokulu Binası İnşaatı Tam.Oranı (%)			50
<b>Açıklama:</b> Başkent Meslek Yüksekokulu Binası İnşaatı Tam.Oranı (%)				
5	Didim Uluslararası Kültür, Dil ve Gençlik Merkezi İnşaatının Tamamlanma Oranı (%)	46	75	100
<b>Açıklama:</b> Didim Uluslararası Kültür, Dil ve Gençlik Merkezi İnşaatının Tamamlanma Oranı (%)				
Faaliyetler		Kaynak İhtiyacı 2017 (TL)		
		Bütçe	Bütçe Dışı	Toplam
25	Çeşitli İşlerin Etüt Projelerinin Yapılması	500.000	0	500.000
26	Açık ve Kapalı Spor Alanları Yapımı, Sosyal Alanların Bakımı	3.500.000	0	3.500.000
27	Gölbaşı Başkent Meslek Yüksekokulu Binası İnşaatı	5.000.000	0	5.000.000
29	Didim Uluslararası Kültür, Dil ve Gençlik Eğitimi Merkezi	5.000.000	0	5.000.000
30	Diğer Eğitim Yatırımları	5.472.000	0	5.472.000
Genel Toplam		19.472.000	0	19.472.000



İdare Adı	ANKARA ÜNİVERSİTESİ			
Amaç	<b>4. Ulusal ve Uluslararası Yeterliliğini Sağlamış Kurumsal Yapılanması İle Hasta Memnuniyetini Öne Çıkaran ve Üçüncü Basamak Üst Düzey Merkezler Kurarak Etkin Sağlık Hizmetleri Sunmak</b>			
Hedef	<b>4.1. Sağlık Hizmetleri Sunumunda Değişen Talep Koşulları Çerçevesinde Ulusal ve Uluslararası Yeterliklere Sahip, Hasta Memnuniyetini Ön Plana Alan Sağlık Kurumu Kimliğini Sürdürmek</b>			
Performans Hedefi	<b>10. Devam Etmekte Olan Sağlık Yatırımları</b>			
<b>Açıklamalar:</b> Üniversitemizde sunulan sağlık hizmetlerinin yürütüldüğü fiziksel alanların geliştirilmesine yönelik faaliyet ve maliyetleri kapsamaktadır.				
Performans Göstergeleri		2015	2016	2017
1	Büyük Onarımı Yapılan Sağlık Bina Sayısı	18	20	20
<b>Açıklama:</b> Büyük Onarımı Yapılan Sağlık Bina Sayısı				
2	Diş Hekimliği Hastanesi Donanımı Tamamlanma Oranı (%)			20
<b>Açıklama:</b> Diş Hekimliği hastanesi Donanımı Tamamlanma Oranı (%)				
3	Diş Hekimliği Uygulama Hastanesi Tamamlanma Oranı (%)	10	35	55
<b>Açıklama:</b> Diş Hekimliği Uygulama Hastanesi Tamamlanma Oranı (%)				
Faaliyetler		Kaynak İhtiyacı 2017 (TL)		
		Bütçe	Bütçe Dışı	Toplam
31	Cebeci ve İbn-i Sina Hastaneleri Sağlık Hizmeti Birimlerinin İyileştirilmesi	34.734.000	5.793.900	40.527.900
33	Diş Hekimliği Uygulama Hastanesi	30.000.000	0	30.000.000
34	İbn-i Sina Hastanesi Deprem Güçlendirmesi	1.000.000	0	1.000.000
Genel Toplam		65.734.000	5.793.900	71.527.900

İdare Adı	ANKARA ÜNİVERSİTESİ			
Amaç	<b>3. Toplumun Farklı Kesimleriyle İşbirliği İçinde Toplumsal Sorunlara Çözüm Üretmek</b> <b>5. Üniversitenin Bütün Yerleşkelerinde Öğrenci, Çalışan ve Diğer Paydaşların Gereksinimlerini Karşılama ve Yaşam Kalitelerini Yükseltmek</b>			
Hedef	<b>3.3. Sosyal Sorumluluk Projeleri ve Kültürel/Sanatsal ve Sportif Etkinliklerle Ankara'nın Sosyal Yaşamına Katkıda Bulunmak</b> <b>5.1. Yerleşkelerin Fiziksel, Mekânsal, Teknolojik Alt Yapı ve Güvenlik Eksikliklerini Gidermek</b>			
Performans Hedefi	<b>11. Devam Etmekte Olan Topluma Hizmet Yatırımları</b>			
<b>Açıklamalar:</b> Toplumun Kültürel değerleri arasında yer alan Üniversitemizdeki tarihi binaların korunmasına yönelik faaliyet ve maliyetleri kapsamaktadır.				
Performans Göstergeleri		2015	2016	2017
1	Tarihi Binaların Etüt Proje Çalışmaları Ödenek Kullanım Oranı (%)	87	100	100
<b>Açıklama:</b> Tarihi Binaların Etüt Proje Çalışmaları Ödenek Kullanım Oranı (%)				
2	Büyük Onarımı Yapılan Kültür Varlıklarının Oranı (%)	2	2	2
<b>Açıklama:</b> Büyük Onarımı Yapılan Tescilli Bina Sayısı / Toplam Tescilli Bina Sayısı				
Faaliyetler		Kaynak İhtiyacı 2017 (TL)		
		Bütçe	Bütçe Dışı	Toplam
35	Tarihi Yapıların Restorasyonu	10.000.000	0	10.000.000
36	Tarihi Yapıların Etüt Proje Çalışmaları	1.000.000	0	1.000.000
Genel Toplam		11.000.000	0	1.000.000

İdare Adı	ANKARA ÜNİVERSİTESİ			
Amaç	6. Üniversitenin Değişen Koşullara Uyumunu Sağlayacak, Amaç ve Hedeflerini Hayata Geçirecek Kurumsal Yapıyı Geliştirmek			
Hedef	6.2. Üniversitelerin Değişen Yönetim ve Mali Yönetim Sistemine Hızla Uyumunu Sağlayacak Katılımı Öne Çıkaran Bir Kurumsal Alt Yapıya Sahip Olmak			
Performans Hedefi	12. Destek Hizmetlerinin Sürdürülmesi ve İyileştirilmesi			
<b>Açıklamalar:</b> Üniversitemiz geneline yönelik yürütülen temizlik, güvenlik hizmetlerinin yürütülmesi ve etkinliğinin artırılmasına yönelik faaliyet ve maliyetleri kapsamaktadır.				
Performans Göstergeleri		2015	2016	2017
1	Temizlik Personeli Sayısı	350	350	350
<b>Açıklama:</b> Üniversite genelinde çalıştırılan İdari ve Mali İşler Daire Başkanlığına bağlı temizlik şirketi personel sayısındır.				
2	Güvenlik Personeli Sayısı	424	424	424
<b>Açıklama:</b> Üniversite geneli kadrolu ve güvenlik şirketine bağlı personel sayısındır.				
Faaliyetler		Kaynak İhtiyacı 2017 (TL)		
		Bütçe	Bütçe Dışı	Toplam
37	Temizlik Hizmetlerinin Sürdürülmesi ve İyileştirilmesi	13.824.000	0	13.824.000
38	Güvenlik Hizmetlerinin Sürdürülmesi ve İyileştirilmesi	8.400.000	0	8.400.000
39	Üniversite İdari Hizmetleri Donanımının İyileştirilmesi	179.500	0	179.500
Genel Toplam		22.403.500	0	22.403.500

İdare Adı	ANKARA ÜNİVERSİTESİ			
Amaç	<b>2. Eğitimin Kalitesini Artırarak Nitelikli Mezunlar Vermek</b> <b>6. Üniversitenin Değişen Koşullara Uyumunu Sağlayacak, Amaç ve Hedeflerini Hayata Geçirecek Kurumsal Yapıyı Geliştirmek</b>			
Hedef	<b>2.2. Gerekşinim Duyulan Alanlarda Öğretim Elemanlarının Sayısını Artırmak ve Niteliğini Geliştirmek</b> <b>6.5. Çalışanların Profesyonel Gelişimini ve Çalışma Yaşamından Memnuniyetini Artırmak</b>			
Performans Hedefi	<b>13. Hizmetiçi Eğitimin Sürdürülmesi ve İyileştirilmesi</b>			
<b>Açıklamalar:</b> Personelin hizmetin gereklerine uygun donanıma sahip olmasını sağlamaya yönelik yapılan faaliyet ve maliyetleri kapsamaktadır.				
Performans Göstergeleri		2015	2016	2017
1	Hizmetiçi Eğitime Katılan İdari Personelin Oranı (%)	80	85	80
<b>Açıklama:</b> (Eğitime Katılan İdari Personel Sayısı / Toplam Personel Sayısı)*100				
2	Hizmetiçi Eğitime Katılan Akademik Personelin Oranı (%)	30	35	40
<b>Açıklama:</b> (Eğitime Katılan Akademik Personel Sayısı / Toplam Personel Sayısı)*100				
3	Hizmetiçi Eğitim Programı Sayısı	45	54	60
<b>Açıklama:</b> Hizmetiçi Eğitim Programı Sayısı				
<b>Faaliyetler</b>		Kaynak İhtiyacı 2017 (TL)		
		Bütçe	Bütçe Dışı	Toplam
40	Hizmet içi Eğitim İhtiyacının Saptanması, Hizmetiçi Eğitim Programlarının Düzenlenmesi ve Eğitim Programlarına Katılımın Sağlanması	284.700	0	284.700
41	Hizmetiçi Eğitim Dokümanlarının Hazırlanması	80.800	0	80.800
Genel Toplam		365.500	0	365.500

İdare Adı	ANKARA ÜNİVERSİTESİ			
Amaç	<b>5. Üniversitenin Bütün Yerleşkelerinde Öğrenci, Çalışan ve Diğer Paydaşların İhtiyaçlarını Karşulamak ve Yaşam Kalitelerini Yükseltmek</b>			
Hedef	<b>5.2. Yerleşkelerde Öğrencilerin Temel Gereksinimlerinin (Barınma, Beslenme, Sağlık, Ulaşım vb.) Giderilmesine Katkıda Bulunmak</b>			
Performans Hedefi	<b>14. Öğrenciye Sunulan Sağlık Hizmetlerinin Sürdürülmesi ve Geliştirilmesi</b>			
<b>Açıklamalar:</b> Öğrencilerimizin sağlık hizmetlerinde daha hızlı ve etkin yararlanmasını sağlamaya yönelik yapılan faaliyet ve maliyetleri kapsamaktadır.				
Performans Göstergeleri		2015	2016	2017
1	Sağlık Hizmeti İçin Faydalanan Öğrenci Sayısı	1.538	1.500	1.500
<b>Açıklama:</b> Sağlık Hizmeti İçin Faydalanan Öğrenci Sayısı				
2	Sağlık Hizmetinden Faydalanan Öğrenci Oranı (%)	2,6	2,5	2,5
<b>Açıklama:</b> (Sağlık Hizmetinden Faydalanan Öğrenci Sayısı / Toplam Öğrenci Sayısı)*100				
<b>Faaliyetler</b>		Kaynak İhtiyacı 2017 (TL)		
		Bütçe	Bütçe Dışı	Toplam
42	Öğrenciye Sunulan Sağlık Hizmetleri	240.000	50.000	290.000
Genel Toplam		240.000	50.000	290.000

İdare Adı	ANKARA ÜNİVERSİTESİ			
Amaç	<b>5. Üniversitenin Bütün Yerleşkelerinde Öğrenci, Çalışan ve Diğer Paydaşların İhtiyaçlarını Karşılama ve Yaşam Kalitelerini Yükseltmek</b>			
Hedef	<b>5.2. Yerleşkelerde Öğrencilerin Temel Gereksinimlerinin (Barınma, Beslenme, Sağlık, Ulaşım vb.) Giderilmesine Katkıda Bulunmak</b>			
Performans Hedefi	<b>15. Öğrenciye Sunulan Barınma ve Beslenme Hizmetlerinin Sürdürülmesi ve Geliştirilmesi</b>			
<b>Açıklamalar:</b> Öğrencilerin barınma beslenme gibi temel ihtiyaçları konusunda ihtiyacı karşılamaya ve iyileştirmeye yönelik faaliyet ve maliyetleri kapsamaktadır.				
Performans Göstergeleri		2015	2016	2017
<b>1</b>	Barınma Hizmeti İçin Başvuran Öğrenci Sayısı	2.604	2.864	2.900
<b>Açıklama:</b> Barınma Hizmeti İçin Başvuran Öğrenci Sayısı				
<b>2</b>	Barınma Hizmetinden Faydalanan Öğrenci Oranı (%)	4,2	4,6	5
<b>Açıklama:</b> (Barınma Hizmetinden Faydalanan Öğrenci Sayısı / Toplam Öğrenci Sayısı)*100				
<b>3</b>	Barınma Hizmeti karşılama Oranı (%)	61,8	67,9	70
<b>Açıklama:</b> (Başvurusu Kabul Edilen Öğrenci Sayısı / Toplam Başvuruda Bulunan Öğrenci Sayısı)*100				
<b>4</b>	Yemekhanelerde Verilen Öğün Sayısı	1.400.000	1.500.000	1.600.000
<b>Açıklama:</b> Öğün Sayısı				
<b>Faaliyetler</b>		<b>Kaynak İhtiyacı 2017 (TL)</b>		
		Bütçe	Bütçe Dışı	Toplam
<b>43</b>	Öğrenciye Sunulan Barınma Hizmetleri	2.334.700	0	2.334.700
<b>44</b>	Öğrenciye Sunulan Beslenme Hizmetleri	9.616.900	0	9.616.900
<b>45</b>	Öğrenciye Sunulan Temizlik Hizmetleri	4.305.400	0	4.305.400
<b>Genel Toplam</b>		<b>16.386.000</b>	<b>0</b>	<b>16.386.000</b>

İdare Adı	ANKARA ÜNİVERSİTESİ			
Amaç	<b>2. Eğitimin Kalitesini Artırarak Nitelikli Mezunlar Vermek</b> <b>5. Üniversitenin Bütün Yerleşkelerinde Öğrenci, Çalışan ve Diğer Paydaşların İhtiyaçlarını Karşılama ve Yaşam Kalitelerini Yükseltmek</b>			
Hedef	<b>1.6.Ulusal ve Uluslararası Düzeyde Değişim Programlarını Destekleyerek Eğitimde Birbirinden Öğrenme Sürecini Hızlandırmak</b> <b>5.3. Yerleşkelerdeki Sosyal Yaşam Olanaklarını Geliştirmek</b>			
Performans Hedefi	<b>16. Öğrenciye Sunulan Sosyal ve Kültürel Hizmetlerin Sürdürülmesi ve Geliştirilmesi (Spor Dâhil)</b>			
<b>Açıklamalar:</b> Öğrencilere sunulan sosyal, kültürel ve bilimsel birikimlerini arttırmaya yönelik faaliyet ve maliyetleri kapsamaktadır.				
Performans Göstergeleri		2015	2016	2017
<b>1</b>	Düzenlenen Eğitim ve Kültür Amaçlı Kurs Sayısı	20	22	25
<b>Açıklama:</b> Düzenlenen Eğitim ve Kültür Amaçlı Kurs Sayısı				
<b>2</b>	Düzenlenen Eğitim ve Kültür Amaçlı Kurslara Katılan Öğrenci Sayısı	2.080	2.288	2.300
<b>Açıklama:</b> Düzenlenen Eğitim ve Kültür Amaçlı Kurslara Katılan Öğrenci Sayısı				
<b>3</b>	Spor alanlarını kullanan öğrenci sayısı	18.424	19.345	19.500
<b>Açıklama:</b> Spor alanlarını kullanan öğrenci sayısı				
<b>4</b>	Değişim Programlarından Yararlanan Öğrenci Sayısı	614	675	700
<b>Açıklama:</b> ERASMUS, FARABI ve Mevlana Değişim Programları Kapsamında Yurtdışına Gönderilen Öğrenci Sayısı Toplamıdır.				
<b>5</b>	Kısmi Zamanlı Öğrenci Sayısı	1.850	2.000	2.000
<b>Açıklama:</b> Kısmi Zamanlı Öğrenci Sayısı				
<b>Faaliyetler</b>		<b>Kaynak İhtiyacı 2017 (TL)</b>		
		Bütçe	Bütçe Dışı	Toplam
<b>46</b>	Öğrenciye Sunulan Sosyal Hizmetler	691.800	0	691.800
<b>47</b>	Öğrenciye Sunulan Kültürel Hizmetler	755.500	0	755.500
<b>48</b>	Öğrenci Değişim Programları Desteği	0	3.675.000	3.675.000
<b>Genel Toplam</b>		<b>1.447.300</b>	<b>3.675.000</b>	<b>5.122.300</b>

İdare Adı		ANKARA ÜNİVERSİTESİ		
Amaç		<b>1. Bilgiyi Üreten ve Yayan Bir Üniversite Olmak</b>		
Hedef		<b>1.1. Üniversitenin Araştırmaya Yönelik Özkaynaklarının Artırılması, Etkin Yönetilmesi ve Dış Kaynaklardan Azami Düzeyde Yararlanılarak Daha Çok Araştırmanın Destek Bulmasını Sağlamak</b>		
Performans Hedefi		<b>17. Bilimsel Araştırma Projeleri Desteğinin Artırılması</b>		
Performans Göstergeleri		2015	2016	2017
<b>1</b>	BAP Destekli Araştırma Proje Sayısı	549	580	590
<b>Açıklama:</b> Yılsonu İtibari ile Devam Eden BAP Destekli Araştırma Proje Sayısıdır.				
<b>2</b>	Kalkınma Bakanlığı (DKH) Destekli Proje Sayısı	5	7	7
<b>Açıklama:</b> Yılsonu İtibari ile Devam Eden Kalkınma Bakanlığı (DKH) Destekli Proje Sayısıdır.				
<b>3</b>	TÜBİTAK Destekli Proje Sayısı	256	290	295
<b>Açıklama:</b> Yılsonu İtibari ile Devam Eden TÜBİTAK Destekli Proje Sayısıdır.				
<b>4</b>	AB ve Diğer Uluslararası Kuruluşlar Destekli Proje Sayısı	32	35	36
<b>Açıklama:</b> Yılsonu İtibari ile Devam Eden AB ve Diğer Uluslararası Kuruluşlar Destekli Proje Sayısıdır.				
<b>5</b>	SANTEZ Destekli Proje Sayısı	11	13	14
<b>Açıklama:</b> Yılsonu İtibari ile Devam Eden SANTEZ Destekli Proje Sayısıdır.				
<b>Faaliyetler</b>		<b>Kaynak İhtiyacı 2017 (TL)</b>		
		<b>Bütçe</b>	<b>Bütçe Dışı</b>	<b>Toplam</b>
<b>49</b>	Projelere Yönelik Yönetim Desteği Sağlanması	75.000	0	75.000
<b>50</b>	BAP Projeleri	9.010.000	0	9.010.000
<b>51</b>	Kalkınma Bakanlığı Projeleri (DKH)	40.810.000	0	40.810.000
<b>52</b>	TÜBİTAK Projeleri	0	12.600.000	12.600.000
<b>53</b>	SANTEZ Projeleri	0	2.625.000	2.625.000
<b>54</b>	Avrupa Birliği Projeleri	0	2.625.000	2.625.000
<b>Genel Toplam</b>		<b>59.895.000</b>	<b>17.850.000</b>	<b>77.745.000</b>

İdare Adı	ANKARA ÜNİVERSİTESİ			
Amaç	<b>6. Üniversitenin Değişen Koşullara Uyumunu Sağlayacak, Amaç ve Hedeflerini Hayata Geçirecek Kurumsal Yapıyı Geliştirmek</b>			
Hedef	<b>6.1. Bilgi Sistemlerini Öğrenci/Çalışana Sunulan Bütün Elektronik Hizmetleri İçerecek Şekilde Geliştirmek</b>			
Performans Hedefi	<b>18. Yönetim Bilgi Sisteminin ve Bilişim Altyapısının Geliştirilmesi</b>			
<b>Açıklamalar:</b> Personel ve öğrencilerimiz tarafından kullanılan bilişim sistemlerinin altyapısının geliştirilmesi ve veri yönetiminde etkinliğin sağlanmasına yönelik faaliyet ve maliyetleri kapsamaktadır.				
Performans Göstergeleri		2015	2016	2017
<b>1</b>	Aktif Uç Sayısı	27.008	28.358	29.000
<b>Açıklama:</b> Aktif Uç Sayısı				
<b>2</b>	Alınan Masaüstü Bilgisayar Sayısı	645	677	650
<b>Açıklama:</b> Alınan Masaüstü Bilgisayar Sayısı				
<b>3</b>	Alınan Dizüstü Bilgisayar Sayısı	224	235	250
<b>Açıklama:</b> Alınan Dizüstü Bilgisayar Sayısı				
<b>4</b>	Aktif Ağ Cihazı Sayısı	399	439	450
<b>Açıklama:</b> Aktif Ağ Cihazı Sayısı				
Faaliyetler		Kaynak İhtiyacı 2017 (TL)		
		Bütçe	Bütçe Dışı	Toplam
<b>55</b>	Ağ Hizmet Kalitesinin Yükseltilmesi	783.700	0	783.700
<b>56</b>	Yazılım Geliştirilmesi	1.822.400	0	1.822.400
<b>57</b>	Bilgisayar ve Diğer Donanım İhtiyaçlarının Karşlanması	1.393.900	0	1.393.900
Genel Toplam		4.000.000	0	4.000.000



İdare Adı	ANKARA ÜNİVERSİTESİ			
Amaç	<b>5. Üniversitenin Bütün Yerleşkelerinde Öğrenci, Çalışan ve Diğer Paydaşların Gereksinimlerini Karşılama ve Yaşam Kalitelerini Yükseltmek</b>			
Hedef	<b>5.4. Bütün Yerleşkelerde Öğrenci, Akademisyen ve Diğer Yararlanıcıların Akademik Yayınlarına Erişimini Sağlamak</b>			
Performans Hedefi	<b>19. Mevcut Bilgi Kaynaklarının Artırılmasına Yönelik Desteğin Sürdürülmesi</b>			
<b>Açıklamalar:</b> Üniversitemiz kütüphane ve veri bankalarının altyapısının güçlendirilmesi ve erişimin kolaylaştırılarak yaygınlaştırılmasına yönelik faaliyet ve maliyetleri kapsamaktadır.				
Performans Göstergeleri		2015	2016	2017
<b>1</b>	Abone Olunan Süreli Yayın Sayısı	428	471	480
<b>Açıklama:</b> Abone Olunan Süreli Yayın Sayısı				
<b>2</b>	Dergi Aboneliği Sayısı	62.785	65.924	66.000
<b>Açıklama:</b> Dergi Aboneliği Sayısı				
<b>3</b>	Elektronik Veri Tabanı Aboneliği Sayısı	88	92	95
<b>Açıklama:</b> Elektronik Veri Tabanı Aboneliği Sayısı				
<b>4</b>	İyileştirmesi Yapılan Kütüphane Sayısı	3	4	5
<b>Açıklama:</b> İyileştirmesi Yapılan Kütüphane Sayısı				
<b>Faaliyetler</b>		<b>Kaynak İhtiyacı 2017 (TL)</b>		
		Bütçe	Bütçe Dışı	Toplam
<b>58</b>	Mevcut Abone Olunan Veri Tabanlarının ve Süreli Yayınların Aboneliklerinin Devamının Sağlanması	4.000.000	0	4.000.000
<b>59</b>	Eğitim ve Öğretimde İhtiyaç Duyulacak Yeni Yayınların Sağlanması	1.000.000	0	1.000.000
<b>60</b>	Kütüphanelerin Onarımı ve İyileştirilmesi	95.000	0	95.000
<b>Genel Toplam</b>		<b>5.095.000</b>	<b>0</b>	<b>5.095.000</b>

İdare Adı	ANKARA ÜNİVERSİTESİ			
Amaç	<b>2. Eğitimin Kalitesini Artırarak Nitelikli Mezunlar Vermek</b> <b>6. Üniversitenin Değişen Koşullara Uyumunu Sağlayacak, Amaç ve Hedeflerini Hayata Geçirecek Kurumsal Yapıyı Geliştirmek</b>			
Hedef	<b>2.1. Nitelikli Öğrencileri Üniversitemize Çekmek</b> <b>6.1. Bilgi Sistemlerini Öğrenci/Çalışana Sunulan Bütün Elektronik Hizmetleri İçerecek Şekilde Geliştirmek</b>			
Performans Hedefi	<b>20. Öğrenci İşleri Hizmetlerinin Sürdürülmesi ve İyileştirilmesi</b>			
<b>Açıklamalar:</b> Öğrencilere yönelik sunulan hizmetlerde etkinliğin ve öğrenci memnuniyetinin artırılmasına yönelik faaliyet ve maliyetleri kapsamaktadır.				
Performans Göstergeleri		2015	2016	2017
1	Oryantasyon Hizmetlerinden Faydalanan Öğrenci Sayısı	8.380	10.475	11.000
<b>Açıklama:</b> Oryantasyon Hizmetlerinden Faydalanan Öğrenci Sayısı				
2	ÖSYM Sınavında İlk 2000'e Giren Öğrenciler Arasından Ankara Üniversitesini Tercih Eden Öğrenci Sayısı	199	219	300
<b>Açıklama:</b> ÖSYM Sınavında İlk 2000'e Giren Öğrenciler Arasından Ankara Üniversitesini Tercih Eden Öğrenci Sayısı				
Faaliyetler		Kaynak İhtiyacı 2017 (TL)		
		Bütçe	Bütçe Dışı	Toplam
61	Öğrenci İşleri Hizmetlerinin Sürdürülmesi	1.940.300	0	1.940.300
62	Üniversitenin Etkin Bir Şekilde Tanıtımının Sağlanması	828.700	0	828.700
63	Üniversiteye Yeni Başlayan Öğrencilere Oryantasyon Hizmeti Sunulması	285.400	0	285.400
Genel Toplam		3.054.400	0	3.054.400

İdare Adı		ANKARA ÜNİVERSİTESİ		
Amaç		<b>6. Üniversitenin Değişen Koşullara Uyumunu Sağlayacak, Amaç ve Hedeflerini Hayata Geçirecek Kurumsal Yapıyı Geliştirmek</b>		
Hedef		<b>6.2. Üniversitelerin Değişen Yönetim ve Mali Yönetim Sistemine Hızla Uyumunu Sağlayacak Katılımı Öne Çıkaran Bir Kurumsal Alt Yapıya Sahip Olmak</b>		
Performans Hedefi		<b>21. Üniversite Aleyhine ve Tarafından Açılan Davaların ve Soruşturmaların Yürütülmesinin Sürdürülmesi ve İyileştirilmesi</b>		
<b>Açıklamalar:</b> Üniversitemiz idari yapısında hesap verilebilirliğin ve idari disiplinin sağlanmasına yönelik faaliyet ve maliyetleri kapsamaktadır.				
Performans Göstergeleri		2015	2016	2017
<b>1</b>	Yürütülen Dava ve Soruşturma Sayısı	516	541	500
<b>Açıklama:</b> Yürütülen Dava ve Soruşturma Sayısı				
<b>2</b>	Avukat Başına Dosya Sayısı	57,3	60,11	55
<b>Açıklama:</b> Avukat Başına Dosya Sayısı				
Faaliyetler		Kaynak İhtiyacı 2017 (TL)		
		Bütçe	Bütçe Dışı	Toplam
<b>64</b>	Davaların ve Soruşturmaların Yürütülmesinin Sürdürülmesi	1.246.500	0	1.246.500
Genel Toplam		1.246.500	0	1.246.500

İdare Adı	ANKARA ÜNİVERSİTESİ			
Amaç	<b>4. Ulusal ve Uluslararası Yeterliliğini Sağlamış Kurumsal Yapılanması İle Hasta Memnuniyetini Öne Çıkararak ve Üçüncü Basamak Üst Düzey Merkezler Kurarak Etkin Sağlık Hizmetleri Sunmak</b>			
Hedef	<b>4.1. Sağlık Hizmetleri Sunumunda Değişen Talep Koşulları Çerçevesinde Ulusal ve Uluslararası Yeterliklere Sahip, Hasta Memnuniyetini Ön Plana Alan Sağlık Kurumu Kimliğini Sürdürmek</b>			
Performans Hedefi	<b>22. Topluma Sunulan Sağlık Hizmetlerinin Sürdürülmesi, Kalitesinin ve Etkinliğinin Artırılması</b>			
<b>Açıklamalar:</b> Üniversitemiz İbni Sina, Cebeci ve Diş Hekimliği Araştırma ve uygulama hastanelerinde topluma sunulan sağlık hizmetlerinin sürdürülmesi ve kalite ve etkinliğinin artırılmasına yönelik faaliyet ve maliyetleri kapsamaktadır.				
Performans Göstergeleri		2015	2016	2017
<b>1</b>	Yatak Kullanım Oranı (%)	65,7	67,3	70
<b>Açıklama:</b> (Hasta Günü Sayısı / Yatak Sayısı*365)*100				
<b>2</b>	Yatak Devir Hızı	34,8	38,3	35
<b>Açıklama:</b> Taburcu Olan Hasta Sayısı / Yatak Sayısı				
<b>3</b>	Hemşire Başına Yatak Sayısı	1,5	1,4	1,4
<b>Açıklama:</b> Yatak Sayısı / Hemşire Sayısı				
<b>Faaliyetler</b>		Kaynak İhtiyacı 2017 (TL)		
		Bütçe	Bütçe Dışı	Toplam
<b>65</b>	Hastane Yönetimi	54.623.600	269.105.400	323.729.000
<b>66</b>	Sağlık Hizmetlerinin Sürdürülmesi	48.235.900	216.004.900	264.240.800
<b>67</b>	Sağlık Hizmetlerinde Kalitenin ve Etkinliğin Artırılması	11.513.300	93.363.000	104.876.300
Genel Toplam		114.372.800	578.473.300	692.846.100

İdare Adı	ANKARA ÜNİVERSİTESİ			
Amaç	3. Toplumun Farklı Kesimleriyle İşbirliği İçinde Toplumsal Sorunlara Çözüm Üretmek			
Hedef	<p>3.1. Kamu, Özel Sektör ve Uluslararası Kuruluşlarla İşbirliğini Geliştirerek Ülke Kalkınmasına Hizmet Etmek ve Ankara ile Çevresinin Ekonomik Gelişimini Desteklemek</p> <p>3.2. Farklı İletişim Kanalları Kullanarak Üniversitenin Ürettiği Bilgiyi Yaymak</p> <p>3.4. Üniversitenin Eğitim ve Mal/Hizmet Üretme Potansiyelini Ekonominin ve Toplumun Yararına Sunmak</p>			
Performans Hedefi	23. Topluma Sunulan Diğer Hizmetlerin Sürdürülmesi, Kalitesinin ve Etkinliğinin Artırılması			
<b>Açıklamalar:</b> Üniversitemiz birikiminin toplum ve bireylerin yararına sunulmasına yönelik faaliyet ve maliyetleri kapsamaktadır.				
Performans Göstergeleri	2015	2016	2017	
1	Topluma Sunulan Bireysel ve Kurumsal Eğitim Sayısı	54	59	65
<b>Açıklama:</b> ANKÜSEM Tarafından Düzenlenen Bireysel ve Kurumsal Eğitim Sayısı Toplamıdır.				
2	Programdan Faydalanan Kişi Sayısı	2.270	2.497	3.000
<b>Açıklama:</b> ANKÜSEM Tarafından Düzenlenen Bireysel ve Kurumsal Eğitimlere katılan kişi sayısı toplamıdır.				
Faaliyetler		Kaynak İhtiyacı 2017 (TL)		
		Bütçe	Bütçe Dışı	Toplam
68	Topluma Yaşamboyu Öğrenim Desteği	0	56.559.600	56.559.600
69	Topluma Sunulan Sosyal ve Kültürel Destekler	0	9.411.900	9.411.900
Genel Toplam		0	65.971.500	65.971.500

## C.2. Faaliyet ve Kaynak İhtiyacı

İdare Adı	ANKARA ÜNİVERSİTESİ	
Performans Hedefi	1.	Eğitim Hizmetlerinin Sürdürülmesi ve İyileştirilmesi
Faaliyet Adı	1.	Eğitim Hizmetinin Sürdürülmesi
Sorumlu Harcama Birimi		Akademik Birimler ve İdari Birimler
<b>Açıklamalar:</b> Akademik Birimler ve İdari Birimler		
Ekonomik Kod	2017(TL)	
1	Personel Giderleri	287.740.913
2	SGK Devlet Primi Giderleri	50.902.300
3	Mal ve Hizmet Alım Giderleri	26.016.800
5	Cari Transferler	
6	Sermaye Giderleri	
Toplam Bütçe Kaynak İhtiyacı		364.660.013
Bütçe Dışı Kaynak	Döner Sermaye	3.589.600
	Diğer Yurt İçi	
	Yurt Dışı	
Toplam Bütçe Dışı Kaynak İhtiyacı		3.589.600
Toplam Kaynak İhtiyacı		368.249.613

İdare Adı	ANKARA ÜNİVERSİTESİ	
Performans Hedefi	1.	Eğitim Hizmetlerinin Sürdürülmesi ve İyileştirilmesi
Faaliyet Adı	2.	Akademik Binaların İyileştirilmesi, Dersliklerin Sayısının Artırılması ve İyileştirilmesi (Bakım/Onarım)
Sorumlu Harcama Birimi		Akademik Birimler ve İdari Birimler
<b>Açıklamalar:</b> Akademik Birimler ve İdari Birimler		
Ekonomik Kod	2017(TL)	
1	Personel Giderleri	
2	SGK Devlet Primi Giderleri	
3	Mal ve Hizmet Alım Giderleri	841.200
5	Cari Transferler	
6	Sermaye Giderleri	5.181.400
Toplam Bütçe Kaynak İhtiyacı		6.022.600
Bütçe Dışı Kaynak	Döner Sermaye	
	Diğer Yurt İçi	
	Yurt Dışı	
Toplam Bütçe Dışı Kaynak İhtiyacı		0
Toplam Kaynak İhtiyacı		6.022.600

İdare Adı	ANKARA ÜNİVERSİTESİ	
Performans Hedefi	1.	Eğitim Hizmetlerinin Sürdürülmesi ve İyileştirilmesi
Faaliyet Adı	3.	Eğitim Laboratuvar ve Kliniklerin Sayısının Artırılması ve İyileştirilmesi
Sorumlu Harcama Birimi	Akademik Birimler ve İdari Birimler	
<b>Açıklamalar:</b> Akademik Birimler ve İdari Birimler		
Ekonomik Kod		2017(TL)
1	Personel Giderleri	
2	SGK Devlet Primi Giderleri	
3	Mal ve Hizmet Alım Giderleri	1.237.300
5	Cari Transferler	
6	Sermaye Giderleri	5.238.200
Toplam Bütçe Kaynak İhtiyacı		6.475.500
Bütçe Dışı Kaynak	Döner Sermaye	
	Diğer Yurt İçi	
	Yurt Dışı	
Toplam Bütçe Dışı Kaynak İhtiyacı		0
Toplam Kaynak İhtiyacı		6.475.500

İdare Adı	ANKARA ÜNİVERSİTESİ	
Performans Hedefi	1.	Eğitim Hizmetlerinin Sürdürülmesi ve İyileştirilmesi
Faaliyet Adı	4.	Eğitim Donanımlarının Artırılması ve İyileştirilmesi (Makine-Teçhizat Alımları)
Sorumlu Harcama Birimi	Akademik Birimler ve İdari Birimler	
<b>Açıklamalar:</b> Akademik Birimler ve İdari Birimler		
Ekonomik Kod		2017(TL)
1	Personel Giderleri	
2	SGK Devlet Primi Giderleri	
3	Mal ve Hizmet Alım Giderleri	834.800
5	Cari Transferler	
6	Sermaye Giderleri	1.809.100
Toplam Bütçe Kaynak İhtiyacı		2.643.900
Bütçe Dışı Kaynak	Döner Sermaye	
	Diğer Yurt İçi	
	Yurt Dışı	
Toplam Bütçe Dışı Kaynak İhtiyacı		0
Toplam Kaynak İhtiyacı		2.643.900

İdare Adı	ANKARA ÜNİVERSİTESİ	
Performans Hedefi	1.	Eğitim Hizmetlerinin Sürdürülmesi ve İyileştirilmesi
Faaliyet Adı	5.	Öğretim Elemanlarının Sayısının Artırılması
Sorumlu Harcama Birimi		Akademik Birimler ve İdari Birimler
<b>Açıklamalar:</b> Akademik Birimler ve İdari Birimler		
Ekonomik Kod	2017(TL)	
1	Personel Giderleri	1.787.000
2	SGK Devlet Primi Giderleri	257.900
3	Mal ve Hizmet Alım Giderleri	959.000
5	Cari Transferler	
6	Sermaye Giderleri	
Toplam Bütçe Kaynak İhtiyacı		3.003.900
Bütçe Dışı Kaynak	Döner Sermaye	
	Diğer Yurt İçi	
	Yurt Dışı	
Toplam Bütçe Dışı Kaynak İhtiyacı		0
Toplam Kaynak İhtiyacı		3.003.900

İdare Adı	ANKARA ÜNİVERSİTESİ	
Performans Hedefi	1.	Eğitim Hizmetlerinin Sürdürülmesi ve İyileştirilmesi
Faaliyet Adı	6.	Uzaktan Eğitim Hizmetinin Sürdürülmesi
Sorumlu Harcama Birimi		Akademik Birimler ve İdari Birimler
<b>Açıklamalar:</b> Akademik Birimler ve İdari Birimler		
Ekonomik Kod	2017(TL)	
1	Personel Giderleri	1.206.800
2	SGK Devlet Primi Giderleri	15.300
3	Mal ve Hizmet Alım Giderleri	519.400
5	Cari Transferler	
6	Sermaye Giderleri	
Toplam Bütçe Kaynak İhtiyacı		1.741.500
Bütçe Dışı Kaynak	Döner Sermaye	
	Diğer Yurt İçi	
	Yurt Dışı	
Toplam Bütçe Dışı Kaynak İhtiyacı		
Toplam Kaynak İhtiyacı		1.741.500



İdare Adı	ANKARA ÜNİVERSİTESİ	
Performans Hedefi	1.	Eğitim Hizmetlerinin Sürdürülmesi ve İyileştirilmesi
Faaliyet Adı	7.	Öğretim Üyesi Yetiştirilmesine İlişkin Eğitim Faaliyetleri
Sorumlu Harcama Birimi	Akademik Birimler ve İdari Birimler	
<b>Açıklamalar:</b> Akademik Birimler ve İdari Birimler		
Ekonomik Kod		2017(TL)
1	Personel Giderleri	
2	SGK Devlet Primi Giderleri	
3	Mal ve Hizmet Alım Giderleri	
5	Cari Transferler	
6	Sermaye Giderleri	
Toplam Bütçe Kaynak İhtiyacı		0
Bütçe Dışı Kaynak	Döner Sermaye	
	Diğer Yurt İçi	4.725.000
	Yurt Dışı	
Toplam Bütçe Dışı Kaynak İhtiyacı		4.725.000
Toplam Kaynak İhtiyacı		4.725.000

İdare Adı	ANKARA ÜNİVERSİTESİ	
Performans Hedefi	2.	Engellilerin Eğitime Erişiminin Artırılması
Faaliyet Adı	8.	Fiziki Alanların Engelliler İçin Düzenlenmesi
Sorumlu Harcama Birimi	Akademik Birimler ve İdari Birimler	
<b>Açıklamalar:</b> Akademik Birimler ve İdari Birimler		
Ekonomik Kod		2017(TL)
1	Personel Giderleri	
2	SGK Devlet Primi Giderleri	
3	Mal ve Hizmet Alım Giderleri	618.100
5	Cari Transferler	
6	Sermaye Giderleri	1.995.600
Toplam Bütçe Kaynak İhtiyacı		2.613.700
Bütçe Dışı Kaynak	Döner Sermaye	
	Diğer Yurt İçi	
	Yurt Dışı	
Toplam Bütçe Dışı Kaynak İhtiyacı		
Toplam Kaynak İhtiyacı		2.613.700

İdare Adı	ANKARA ÜNİVERSİTESİ	
Performans Hedefi	2.	Engellilerin Eğitime Erişiminin Artırılması
Faaliyet Adı	9.	Engelliler İçin Özel Eğitim Materyalleri Oluşturulması
Sorumlu Harcama Birimi		Akademik Birimler ve İdari Birimler
<b>Açıklamalar:</b> Akademik Birimler ve İdari Birimler		
Ekonomik Kod		2017(TL)
1	Personel Giderleri	
2	SGK Devlet Primi Giderleri	
3	Mal ve Hizmet Alım Giderleri	117.900
5	Cari Transferler	
6	Sermaye Giderleri	
Toplam Bütçe Kaynak İhtiyacı		117.900
Bütçe Dışı Kaynak	Döner Sermaye	
	Diğer Yurt İçi	
	Yurt Dışı	
Toplam Bütçe Dışı Kaynak İhtiyacı		
Toplam Kaynak İhtiyacı		117.900

İdare Adı	ANKARA ÜNİVERSİTESİ	
Performans Hedefi	3.	İnceleme, Uygulama, Bilgi Artırma Faaliyetleri ve Müsabakalara Katılım Desteğinin Artırılması
Faaliyet Adı	10.	Arkeolojik Kazılar
Sorumlu Harcama Birimi		Akademik Birimler
<b>Açıklamalar:</b> Akademik Birimler		
Ekonomik Kod		2017(TL)
1	Personel Giderleri	
2	SGK Devlet Primi Giderleri	
3	Mal ve Hizmet Alım Giderleri	213.500
5	Cari Transferler	
6	Sermaye Giderleri	
Toplam Bütçe Kaynak İhtiyacı		213.500
Bütçe Dışı Kaynak	Döner Sermaye	
	Diğer Yurt İçi	
	Yurt Dışı	
Toplam Bütçe Dışı Kaynak İhtiyacı		
Toplam Kaynak İhtiyacı		213.500

İdare Adı	ANKARA ÜNİVERSİTESİ	
Performans Hedefi	3.	İnceleme, Uygulama, Bilgi Artırma Faaliyetleri ve Müsabakalara Katılım Desteğinin Artırılması
Faaliyet Adı	11.	İnceleme, Uygulama ve Bilgi Artırma Faaliyetleri
Sorumlu Harcama Birimi		Akademik Birimler
<b>Açıklamalar:</b> Akademik Birimler		
	Ekonomik Kod	2017(TL)
1	Personel Giderleri	
2	SGK Devlet Primi Giderleri	
3	Mal ve Hizmet Alım Giderleri	556.500
5	Cari Transferler	
6	Sermaye Giderleri	
Toplam Bütçe Kaynak İhtiyacı		556.500
Bütçe Dışı Kaynak	Döner Sermaye	
	Diğer Yurt İçi	
	Yurt Dışı	
Toplam Bütçe Dışı Kaynak İhtiyacı		
Toplam Kaynak İhtiyacı		556.500

İdare Adı	ANKARA ÜNİVERSİTESİ	
Performans Hedefi	3.	İnceleme, Uygulama, Bilgi Artırma Faaliyetleri ve Müsabakalara Katılım Desteğinin Artırılması
Faaliyet Adı	12.	Müسابakalar
Sorumlu Harcama Birimi		Akademik Birimler
<b>Açıklamalar:</b> Akademik Birimler		
	Ekonomik Kod	2017(TL)
1	Personel Giderleri	
2	SGK Devlet Primi Giderleri	
3	Mal ve Hizmet Alım Giderleri	117.900
5	Cari Transferler	
6	Sermaye Giderleri	
Toplam Bütçe Kaynak İhtiyacı		117.900
Bütçe Dışı Kaynak	Döner Sermaye	
	Diğer Yurt İçi	
	Yurt Dışı	
Toplam Bütçe Dışı Kaynak İhtiyacı		
Toplam Kaynak İhtiyacı		117.900

İdare Adı	ANKARA ÜNİVERSİTESİ	
Performans Hedefi	4.	Araştırmaların Sürdürülmesi ve Geliştirilmesi
Faaliyet Adı	13.	Araştırma Hizmetinin Sürdürülmesi
Sorumlu Harcama Birimi		Akademik Birimler ve İdari Birimler
<b>Açıklamalar:</b> Akademik Birimler ve İdari Birimler		
Ekonomik Kod	2017(TL)	
1	Personel Giderleri	28.210.100
2	SGK Devlet Primi Giderleri	3.771.600
3	Mal ve Hizmet Alım Giderleri	1.917.700
5	Cari Transferler	
6	Sermaye Giderleri	
Toplam Bütçe Kaynak İhtiyacı		33.899.400
Bütçe Dışı Kaynak	Döner Sermaye	79.400
	Diğer Yurt İçi	
	Yurt Dışı	
Toplam Bütçe Dışı Kaynak İhtiyacı		79.400
Toplam Kaynak İhtiyacı		33.978.800

İdare Adı	ANKARA ÜNİVERSİTESİ	
Performans Hedefi	4.	Araştırmaların Sürdürülmesi ve Geliştirilmesi
Faaliyet Adı	14.	Araştırma Laboratuvar ve Kliniklerin Sayısının Artırılması ve Geliştirilmesi
Sorumlu Harcama Birimi		Akademik Birimler ve İdari Birimler
<b>Açıklamalar:</b> Akademik Birimler ve İdari Birimler		
Ekonomik Kod	2017(TL)	
1	Personel Giderleri	
2	SGK Devlet Primi Giderleri	
3	Mal ve Hizmet Alım Giderleri	370.700
5	Cari Transferler	
6	Sermaye Giderleri	5.986.700
Toplam Bütçe Kaynak İhtiyacı		6.357.400
Bütçe Dışı Kaynak	Döner Sermaye	
	Diğer Yurt İçi	
	Yurt Dışı	
Toplam Bütçe Dışı Kaynak İhtiyacı		
Toplam Kaynak İhtiyacı		6.357.400

İdare Adı	ANKARA ÜNİVERSİTESİ	
Performans Hedefi	4.	Araştırmaların Sürdürülmesi ve Geliştirilmesi
Faaliyet Adı	15.	Araştırma Donanımlarının Artırılması ve Geliştirilmesi
Sorumlu Harcama Birimi	Akademik Birimler ve İdari Birimler	
<b>Açıklamalar:</b> Akademik Birimler ve İdari Birimler		
Ekonomik Kod		2017(TL)
1	Personel Giderleri	
2	SGK Devlet Primi Giderleri	
3	Mal ve Hizmet Alım Giderleri	433.300
5	Cari Transferler	
6	Sermaye Giderleri	1.745.700
Toplam Bütçe Kaynak İhtiyacı		2.179.000
Bütçe Dışı Kaynak	Döner Sermaye	79.400
	Diğer Yurt İçi	
	Yurt Dışı	
Toplam Bütçe Dışı Kaynak İhtiyacı		79.400
Toplam Kaynak İhtiyacı		2.258.400

İdare Adı	ANKARA ÜNİVERSİTESİ	
Performans Hedefi	4.	Araştırmaların Sürdürülmesi ve Geliştirilmesi
Faaliyet Adı	16.	Araştırma Personelinin (Akademisyen, Uzman) Sayısının Artırılması
Sorumlu Harcama Birimi	Akademik Birimler ve İdari Birimler	
<b>Açıklamalar:</b> Akademik Birimler ve İdari Birimler		
Ekonomik Kod		2017(TL)
1	Personel Giderleri	45.900
2	SGK Devlet Primi Giderleri	2.600
3	Mal ve Hizmet Alım Giderleri	309.100
5	Cari Transferler	
6	Sermaye Giderleri	
Toplam Bütçe Kaynak İhtiyacı		357.600
Bütçe Dışı Kaynak	Döner Sermaye	
	Diğer Yurt İçi	
	Yurt Dışı	
Toplam Bütçe Dışı Kaynak İhtiyacı		
Toplam Kaynak İhtiyacı		357.600

İdare Adı	ANKARA ÜNİVERSİTESİ	
Performans Hedefi	5.	Akademik Toplantı ve Çalışmalara Katılım Desteğinin Artırılması
Faaliyet Adı	17.	Akademik Toplantı ve Çalışma Katılım Desteğinin Artırılması
Sorumlu Harcama Birimi		Akademik Birimler
<b>Açıklamalar:</b> Akademik Birimler		
	Ekonomik Kod	2017(TL)
1	Personel Giderleri	
2	SGK Devlet Primi Giderleri	
3	Mal ve Hizmet Alım Giderleri	1.067.400
5	Cari Transferler	
6	Sermaye Giderleri	
Toplam Bütçe Kaynak İhtiyacı		1.067.400
Bütçe Dışı Kaynak	Döner Sermaye	1.673.300
	Diğer Yurt İçi	
	Yurt Dışı	
Toplam Bütçe Dışı Kaynak İhtiyacı		1.673.300
Toplam Kaynak İhtiyacı		2.740.700

İdare Adı	ANKARA ÜNİVERSİTESİ	
Performans Hedefi	6.	Bilimsel Yayın Desteğinin Artırılması
Faaliyet Adı	18.	Bilimsel Çalışmaların Basımı ve Telif Ücreti Ödemesi
Sorumlu Harcama Birimi		Akademik Birimler
<b>Açıklamalar:</b> Akademik Birimler		
	Ekonomik Kod	2017(TL)
1	Personel Giderleri	
2	SGK Devlet Primi Giderleri	
3	Mal ve Hizmet Alım Giderleri	494.900
5	Cari Transferler	
6	Sermaye Giderleri	
Toplam Bütçe Kaynak İhtiyacı		494.900
Bütçe Dışı Kaynak	Döner Sermaye	
	Diğer Yurt İçi	
	Yurt Dışı	
Toplam Bütçe Dışı Kaynak İhtiyacı		
Toplam Kaynak İhtiyacı		494.900

İdare Adı	ANKARA ÜNİVERSİTESİ	
Performans Hedefi	6.	Bilimsel Yayın Desteğinin Artırılması
Faaliyet Adı	19.	Bilimsel Yayın Desteğinin Artırılması
Sorumlu Harcama Birimi		Akademik Birimler
<b>Açıklamalar:</b> Akademik Birimler		
	Ekonomik Kod	2017(TL)
1	Personel Giderleri	
2	SGK Devlet Primi Giderleri	
3	Mal ve Hizmet Alım Giderleri	185.900
5	Cari Transferler	
6	Sermaye Giderleri	
Toplam Bütçe Kaynak İhtiyacı		185.900
Bütçe Dışı Kaynak	Döner Sermaye	
	Diğer Yurt İçi	
	Yurt Dışı	
Toplam Bütçe Dışı Kaynak İhtiyacı		
Toplam Kaynak İhtiyacı		185.900

İdare Adı	ANKARA ÜNİVERSİTESİ	
Performans Hedefi	7.	Kültürel, Sosyal ve Ekonomik Yapının Gelişimine Katkı Sağlanması
Faaliyet Adı	20.	Kültürel Yapının Gelişimine Katkı Sağlanması
Sorumlu Harcama Birimi		Akademik Birimler
<b>Açıklamalar:</b> Akademik Birimler		
	Ekonomik Kod	2017(TL)
1	Personel Giderleri	859.000
2	SGK Devlet Primi Giderleri	31.900
3	Mal ve Hizmet Alım Giderleri	247.500
5	Cari Transferler	
6	Sermaye Giderleri	
Toplam Bütçe Kaynak İhtiyacı		1.138.400
Bütçe Dışı Kaynak	Döner Sermaye	
	Diğer Yurt İçi	
	Yurt Dışı	
Toplam Bütçe Dışı Kaynak İhtiyacı		
Toplam Kaynak İhtiyacı		1.138.400

İdare Adı	ANKARA ÜNİVERSİTESİ	
Performans Hedefi	7.	Kültürel, Sosyal ve Ekonomik Yapının Gelişimine Katkı Sağlanması
Faaliyet Adı	21.	Yaşamboyu Öğreniminin Geliştirilmesi
Sorumlu Harcama Birimi		Akademik Birimler
<b>Açıklamalar:</b> Akademik Birimler		
Ekonomik Kod		2017(TL)
1	Personel Giderleri	169.200
2	SGK Devlet Primi Giderleri	23.000
3	Mal ve Hizmet Alım Giderleri	166.800
5	Cari Transferler	
6	Sermaye Giderleri	
Toplam Bütçe Kaynak İhtiyacı		359.000
Bütçe Dışı Kaynak	Döner Sermaye	
	Diğer Yurt İçi	
	Yurt Dışı	
Toplam Bütçe Dışı Kaynak İhtiyacı		
Toplam Kaynak İhtiyacı		359.000

İdare Adı	ANKARA ÜNİVERSİTESİ	
Performans Hedefi	7.	Kültürel, Sosyal ve Ekonomik Yapının Gelişimine Katkı Sağlanması
Faaliyet Adı	22.	Medya Araçları Yoluyla Topluma Hizmet Sunulması
Sorumlu Harcama Birimi		Akademik Birimler
<b>Açıklamalar:</b> Akademik Birimler		
Ekonomik Kod		2017(TL)
1	Personel Giderleri	169.200
2	SGK Devlet Primi Giderleri	23.000
3	Mal ve Hizmet Alım Giderleri	12.800
5	Cari Transferler	
6	Sermaye Giderleri	
Toplam Bütçe Kaynak İhtiyacı		205.000
Bütçe Dışı Kaynak	Döner Sermaye	
	Diğer Yurt İçi	
	Yurt Dışı	
Toplam Bütçe Dışı Kaynak İhtiyacı		
Toplam Kaynak İhtiyacı		205.000



İdare Adı	ANKARA ÜNİVERSİTESİ	
Performans Hedefi	8.	İdari Hizmetlerin Sürdürülmesi ve İyileştirilmesi
Faaliyet Adı	23.	İdari Hizmetin Sürdürülmesi
Sorumlu Harcama Birimi		Üst Yönetim, Akademik ve İdari Birimler
<b>Açıklamalar:</b> Üst Yönetim, Akademik Birimler ve İdari Birimler		
Ekonomik Kod		2017(TL)
1	Personel Giderleri	43.189.800
2	SGK Devlet Primi Giderleri	5.955.500
3	Mal ve Hizmet Alım Giderleri	3.064.200
5	Cari Transferler	3.579.000
6	Sermaye Giderleri	
Toplam Bütçe Kaynak İhtiyacı		55.788.500
Bütçe Dışı Kaynak	Döner Sermaye	
	Diğer Yurt İçi	
	Yurt Dışı	
Toplam Bütçe Dışı Kaynak İhtiyacı		
Toplam Kaynak İhtiyacı		55.788.500

İdare Adı	ANKARA ÜNİVERSİTESİ	
Performans Hedefi	8.	İdari Hizmetlerin Sürdürülmesi ve İyileştirilmesi
Faaliyet Adı	24.	İdari Hizmetin İyileştirilmesi
Sorumlu Harcama Birimi		Üst Yönetim, Akademik ve İdari Birimler
<b>Açıklamalar:</b> Üst Yönetim, Akademik ve İdari Birimler		
Ekonomik Kod		2017(TL)
1	Personel Giderleri	317.600
2	SGK Devlet Primi Giderleri	44.800
3	Mal ve Hizmet Alım Giderleri	556.500
5	Cari Transferler	
6	Sermaye Giderleri	
Toplam Bütçe Kaynak İhtiyacı		918.900
Bütçe Dışı Kaynak	Döner Sermaye	
	Diğer Yurt İçi	
	Yurt Dışı	
Toplam Bütçe Dışı Kaynak İhtiyacı		
Toplam Kaynak İhtiyacı		918.900

İdare Adı	ANKARA ÜNİVERSİTESİ	
Performans Hedefi	9.	Devam Etmekte olan Eğitim Yatırımları
Faaliyet Adı	25.	Çeşitli İşlerin Etüt Projelerinin Yapılması
Sorumlu Harcama Birimi		Yapı İşleri ve Teknik Daire Başkanlığı
<b>Açıklamalar:</b> Yapı İşleri ve Teknik Daire Başkanlığı		
Ekonomik Kod		2017(TL)
1	Personel Giderleri	
2	SGK Devlet Primi Giderleri	
3	Mal ve Hizmet Alım Giderleri	
5	Cari Transferler	
6	Sermaye Giderleri	500.000
Toplam Bütçe Kaynak İhtiyacı		500.000
Bütçe Dışı Kaynak	Döner Sermaye	
	Diğer Yurt İçi	
	Yurt Dışı	
Toplam Bütçe Dışı Kaynak İhtiyacı		
Toplam Kaynak İhtiyacı		500.000

İdare Adı	ANKARA ÜNİVERSİTESİ	
Performans Hedefi	9.	Devam Etmekte olan Eğitim Yatırımları
Faaliyet Adı	26.	Açık ve Kapalı Spor Alanları Yapımı, Sosyal Alanların Bakımı
Sorumlu Harcama Birimi		Yapı İşleri ve Teknik Daire Başkanlığı
<b>Açıklamalar:</b> Yapı İşleri ve Teknik Daire Başkanlığı		
Ekonomik Kod		2017(TL)
1	Personel Giderleri	
2	SGK Devlet Primi Giderleri	
3	Mal ve Hizmet Alım Giderleri	
5	Cari Transferler	
6	Sermaye Giderleri	3.500.000
Toplam Bütçe Kaynak İhtiyacı		3.500.000
Bütçe Dışı Kaynak	Döner Sermaye	
	Diğer Yurt İçi	
	Yurt Dışı	
Toplam Bütçe Dışı Kaynak İhtiyacı		
Toplam Kaynak İhtiyacı		3.500.000

İdare Adı	ANKARA ÜNİVERSİTESİ	
Performans Hedefi	9.	Devam Etmekte olan Eğitim Yatırımları
Faaliyet Adı	27.	Gölbaşı Başkent Meslek Yüksekokulu Binası İnşaatı
Sorumlu Harcama Birimi		Yapı İşleri ve Teknik Daire Başkanlığı
<b>Açıklamalar:</b> Yapı İşleri ve Teknik Daire Başkanlığı		
Ekonomik Kod		2017(TL)
1	Personel Giderleri	
2	SGK Devlet Primi Giderleri	
3	Mal ve Hizmet Alım Giderleri	
5	Cari Transferler	
6	Sermaye Giderleri	5.000.000
Toplam Bütçe Kaynak İhtiyacı		5.000.000
Bütçe Dışı Kaynak	Döner Sermaye	
	Diğer Yurt İçi	
	Yurt Dışı	
Toplam Bütçe Dışı Kaynak İhtiyacı		
Toplam Kaynak İhtiyacı		5.000.000

İdare Adı	ANKARA ÜNİVERSİTESİ	
Performans Hedefi	9.	Devam Etmekte olan Eğitim Yatırımları
Faaliyet Adı	29.	Didim Uluslararası Kültür, Dil ve Gençlik Eğitim Merkezi
Sorumlu Harcama Birimi		Yapı İşleri ve Teknik Daire Başkanlığı
<b>Açıklamalar:</b> Yapı İşleri ve Teknik Daire Başkanlığı		
Ekonomik Kod		2017(TL)
1	Personel Giderleri	
2	SGK Devlet Primi Giderleri	
3	Mal ve Hizmet Alım Giderleri	
5	Cari Transferler	
6	Sermaye Giderleri	5.000.000
Toplam Bütçe Kaynak İhtiyacı		5.000.000
Bütçe Dışı Kaynak	Döner Sermaye	
	Diğer Yurt İçi	
	Yurt Dışı	
Toplam Bütçe Dışı Kaynak İhtiyacı		
Toplam Kaynak İhtiyacı		5.000.000

İdare Adı	ANKARA ÜNİVERSİTESİ	
Performans Hedefi	9.	Devam Etmekte olan Eğitim Yatırımları
Faaliyet Adı	30.	Diğer Eğitim Yatırımları
Sorumlu Harcama Birimi		İdari ve Mali İşler Daire Başkanlığı
<b>Açıklamalar:</b> İdari ve Mali İşler Daire Başkanlığı		
Ekonomik Kod		2017(TL)
1	Personel Giderleri	
2	SGK Devlet Primi Giderleri	
3	Mal ve Hizmet Alım Giderleri	
5	Cari Transferler	
6	Sermaye Giderleri	5.472.000
Toplam Bütçe Kaynak İhtiyacı		5.472.000
Bütçe Dışı Kaynak	Döner Sermaye	
	Diğer Yurt İçi	
	Yurt Dışı	
Toplam Bütçe Dışı Kaynak İhtiyacı		
Toplam Kaynak İhtiyacı		5.472.000

İdare Adı	ANKARA ÜNİVERSİTESİ	
Performans Hedefi	10.	Devam Etmekte olan Sağlık Yatırımları
Faaliyet Adı	31.	Cebeci ve İbn-i Sina Hastaneleri Sağlık Hizmeti Birimlerinin İyileştirilmesi
Sorumlu Harcama Birimi		Yapı İşleri ve Teknik Daire Başkanlığı
İdari ve Mali İşler Daire Başkanlığı		
<b>Açıklamalar:</b> İdari ve Mali İşler Daire Başkanlığı		
Ekonomik Kod		2017(TL)
1	Personel Giderleri	
2	SGK Devlet Primi Giderleri	
3	Mal ve Hizmet Alım Giderleri	
5	Cari Transferler	
6	Sermaye Giderleri	34.734.000
Toplam Bütçe Kaynak İhtiyacı		34.734.000
Bütçe Dışı Kaynak	Döner Sermaye	5.793.900
	Diğer Yurt İçi	
	Yurt Dışı	
Toplam Bütçe Dışı Kaynak İhtiyacı		5.793.900
Toplam Kaynak İhtiyacı		40.527.900

İdare Adı	ANKARA ÜNİVERSİTESİ	
Performans Hedefi	10.	Devam Etmekte olan Sağlık Yatırımları
Faaliyet Adı	34.	Diş Hekimliği Uygulama Hastanesi
Sorumlu Harcama Birimi		Yapı İşleri ve Teknik Daire Başkanlığı
<b>Açıklamalar:</b> Yapı İşleri ve Teknik Daire Başkanlığı		
Ekonomik Kod		2017(TL)
1	Personel Giderleri	
2	SGK Devlet Primi Giderleri	
3	Mal ve Hizmet Alım Giderleri	
5	Cari Transferler	
6	Sermaye Giderleri	30.000.000
Toplam Bütçe Kaynak İhtiyacı		30.000.000
Bütçe Dışı Kaynak	Döner Sermaye	
	Diğer Yurt İçi	
	Yurt Dışı	
Toplam Bütçe Dışı Kaynak İhtiyacı		
Toplam Kaynak İhtiyacı		30.000.000

İdare Adı	ANKARA ÜNİVERSİTESİ	
Performans Hedefi	10.	Devam Etmekte olan Sağlık Yatırımları
Faaliyet Adı	34.	İbn-i Sina Hastanesi Deprem Güçlendirilmesi
Sorumlu Harcama Birimi		Yapı İşleri ve Teknik Daire Başkanlığı
<b>Açıklamalar:</b> Yapı İşleri ve Teknik Daire Başkanlığı		
Ekonomik Kod		2017(TL)
1	Personel Giderleri	
2	SGK Devlet Primi Giderleri	
3	Mal ve Hizmet Alım Giderleri	
5	Cari Transferler	
6	Sermaye Giderleri	1.000.000
Toplam Bütçe Kaynak İhtiyacı		1.000.000
Bütçe Dışı Kaynak	Döner Sermaye	
	Diğer Yurt İçi	
	Yurt Dışı	
Toplam Bütçe Dışı Kaynak İhtiyacı		
Toplam Kaynak İhtiyacı		1.000.000

İdare Adı	ANKARA ÜNİVERSİTESİ	
Performans Hedefi	11.	Devam Etmekte olan Topluma Hizmet Yatırımları
Faaliyet Adı	35.	Tarihi Yapıların Restorasyonu
Sorumlu Harcama Birimi		Yapı İşleri ve Teknik Daire Başkanlığı
<b>Açıklamalar:</b> Yapı İşleri ve Teknik Daire Başkanlığı		
Ekonomik Kod		2017(TL)
1	Personel Giderleri	
2	SGK Devlet Primi Giderleri	
3	Mal ve Hizmet Alım Giderleri	
5	Cari Transferler	
6	Sermaye Giderleri	10.500.000
Toplam Bütçe Kaynak İhtiyacı		10.500.000
Bütçe Dışı Kaynak	Döner Sermaye	
	Diğer Yurt İçi	
	Yurt Dışı	
Toplam Bütçe Dışı Kaynak İhtiyacı		
Toplam Kaynak İhtiyacı		10.500.000

İdare Adı	ANKARA ÜNİVERSİTESİ	
Performans Hedefi	11.	Devam Etmekte olan Topluma Hizmet Yatırımları
Faaliyet Adı	36.	Tarihi Binaların Etüt Proje Çalışmaları
Sorumlu Harcama Birimi		Yapı İşleri ve Teknik Daire Başkanlığı
<b>Açıklamalar:</b> Yapı İşleri ve Teknik Daire Başkanlığı		
Ekonomik Kod		2017(TL)
1	Personel Giderleri	
2	SGK Devlet Primi Giderleri	
3	Mal ve Hizmet Alım Giderleri	
5	Cari Transferler	
6	Sermaye Giderleri	1.000.000
Toplam Bütçe Kaynak İhtiyacı		1.000.000
Bütçe Dışı Kaynak	Döner Sermaye	
	Diğer Yurt İçi	
	Yurt Dışı	
Toplam Bütçe Dışı Kaynak İhtiyacı		
Toplam Kaynak İhtiyacı		1.000.000

İdare Adı	ANKARA ÜNİVERSİTESİ	
Performans Hedefi	12.	Destek Hizmetlerinin Sürdürülmesi ve Geliştirilmesi
Faaliyet Adı	37.	Temizlik Hizmetlerinin Sürdürülmesi ve İyileştirilmesi
Sorumlu Harcama Birimi		İdari ve Mali İşler Daire Başkanlığı
<b>Açıklamalar:</b> İdari ve Mali İşler Daire Başkanlığı		
Ekonomik Kod		2017(TL)
1	Personel Giderleri	
2	SGK Devlet Primi Giderleri	
3	Mal ve Hizmet Alım Giderleri	13.824.000
5	Cari Transferler	
6	Sermaye Giderleri	
Toplam Bütçe Kaynak İhtiyacı		13.824.000
Bütçe Dışı Kaynak	Döner Sermaye	
	Diğer Yurt İçi	
	Yurt Dışı	
Toplam Bütçe Dışı Kaynak İhtiyacı		
Toplam Kaynak İhtiyacı		13.824.000

İdare Adı	ANKARA ÜNİVERSİTESİ	
Performans Hedefi	12.	Destek Hizmetlerinin Sürdürülmesi ve Geliştirilmesi
Faaliyet Adı	38.	Güvenlik Hizmetlerinin Sürdürülmesi ve İyileştirilmesi
Sorumlu Harcama Birimi		İdari ve Mali İşler Daire Başkanlığı
<b>Açıklamalar:</b> İdari ve Mali İşler Daire Başkanlığı		
Ekonomik Kod		2017(TL)
1	Personel Giderleri	
2	SGK Devlet Primi Giderleri	
3	Mal ve Hizmet Alım Giderleri	8.400.000
5	Cari Transferler	
6	Sermaye Giderleri	
Toplam Bütçe Kaynak İhtiyacı		8.400.000
Bütçe Dışı Kaynak	Döner Sermaye	
	Diğer Yurt İçi	
	Yurt Dışı	
Toplam Bütçe Dışı Kaynak İhtiyacı		
Toplam Kaynak İhtiyacı		8.400.000

İdare Adı	ANKARA ÜNİVERSİTESİ	
Performans Hedefi	12.	Destek Hizmetlerinin Sürdürülmesi ve Geliştirilmesi
Faaliyet Adı	39.	Üniversite İdari Hizmetleri Donanımının İyileştirilmesi
Sorumlu Harcama Birimi		İdari ve Mali İşler Daire Başkanlığı
<b>Açıklamalar:</b> İdari ve Mali İşler Daire Başkanlığı		
	Ekonomik Kod	2017(TL)
1	Personel Giderleri	
2	SGK Devlet Primi Giderleri	
3	Mal ve Hizmet Alım Giderleri	179.500
5	Cari Transferler	
6	Sermaye Giderleri	
Toplam Bütçe Kaynak İhtiyacı		179.500
Bütçe Dışı Kaynak	Döner Sermaye	
	Diğer Yurt İçi	
	Yurt Dışı	
Toplam Bütçe Dışı Kaynak İhtiyacı		0
Toplam Kaynak İhtiyacı		179.500

İdare Adı	ANKARA ÜNİVERSİTESİ	
Performans Hedefi	13.	Hizmet İçi Eğitimin Sürdürülmesi ve İyileştirilmesi
Faaliyet Adı	40.	Hizmet İçi Eğitim İhtiyacının Saptanması, hizmet İçi Eğitim Programlarının Düzenlenmesi ve Eğitim Programlarına Katılımın Sağlanması
Sorumlu Harcama Birimi		Üst Yönetim, Akademik ve İdari Birimler
<b>Açıklamalar:</b> Üst Yönetim, Akademik ve İdari Birimler		
	Ekonomik Kod	2017(TL)
1	Personel Giderleri	
2	SGK Devlet Primi Giderleri	
3	Mal ve Hizmet Alım Giderleri	284.700
5	Cari Transferler	
6	Sermaye Giderleri	
Toplam Bütçe Kaynak İhtiyacı		284.700
Bütçe Dışı Kaynak	Döner Sermaye	
	Diğer Yurt İçi	
	Yurt Dışı	
Toplam Bütçe Dışı Kaynak İhtiyacı		
Toplam Kaynak İhtiyacı		284.700



İdare Adı	ANKARA ÜNİVERSİTESİ	
Performans Hedefi	13.	Hizmetiçi Eğitimin Sürdürülmesi ve İyileştirilmesi
Faaliyet Adı	41.	Hizmetiçi Eğitim Dokümanlarının Hazırlanması
Sorumlu Harcama Birimi		Üst Yönetim, Akademik ve İdari Birimler
<b>Açıklamalar:</b> Üst Yönetim, Akademik ve İdari Birimler		
Ekonomik Kod		2017(TL)
1	Personel Giderleri	
2	SGK Devlet Primi Giderleri	
3	Mal ve Hizmet Alım Giderleri	80.800
5	Cari Transferler	
6	Sermaye Giderleri	
Toplam Bütçe Kaynak İhtiyacı		80.800
Bütçe Dışı Kaynak	Döner Sermaye	
	Diğer Yurt İçi	
	Yurt Dışı	
Toplam Bütçe Dışı Kaynak İhtiyacı		
Toplam Kaynak İhtiyacı		80.800

İdare Adı	ANKARA ÜNİVERSİTESİ	
Performans Hedefi	14.	Öğrenciye Sunulan Sağlık Hizmetlerinin Sürdürülmesi ve Geliştirilmesi
Faaliyet Adı	42.	Öğrenciye Sunulan Sağlık Hizmetleri
Sorumlu Harcama Birimi		Sağlık Kültür ve Spor Daire Başkanlığı
<b>Açıklamalar:</b> Sağlık Kültür ve Spor Daire Başkanlığı		
Ekonomik Kod		2017(TL)
1	Personel Giderleri	200.000
2	SGK Devlet Primi Giderleri	40.000
3	Mal ve Hizmet Alım Giderleri	
5	Cari Transferler	
6	Sermaye Giderleri	
Toplam Bütçe Kaynak İhtiyacı		240.000
Bütçe Dışı Kaynak	Döner Sermaye	50.000
	Diğer Yurt İçi	
	Yurt Dışı	
Toplam Bütçe Dışı Kaynak İhtiyacı		50.000
Toplam Kaynak İhtiyacı		290.000

İdare Adı	ANKARA ÜNİVERSİTESİ	
Performans Hedefi	15.	Öğrenciye Sunulan Barınma ve Beslenme Hizmetlerinin Sürdürülmesi ve Geliştirilmesi
Faaliyet Adı	43.	Öğrenciye Sunulan Barınma Hizmetleri
Sorumlu Harcama Birimi		Sağlık Kültür ve Spor Daire Başkanlığı
<b>Açıklamalar:</b> Sağlık Kültür ve Spor Daire Başkanlığı		
Ekonomik Kod		2017(TL)
1	Personel Giderleri	
2	SGK Devlet Primi Giderleri	
3	Mal ve Hizmet Alım Giderleri	2.134.700
5	Cari Transferler	
6	Sermaye Giderleri	200.000
Toplam Bütçe Kaynak İhtiyacı		2.334.700
Bütçe Dışı Kaynak	Döner Sermaye	
	Diğer Yurt İçi	
	Yurt Dışı	
Toplam Bütçe Dışı Kaynak İhtiyacı		
Toplam Kaynak İhtiyacı		2.334.700

İdare Adı	ANKARA ÜNİVERSİTESİ	
Performans Hedefi	15.	Öğrenciye Sunulan Barınma ve Beslenme Hizmetlerinin Sürdürülmesi ve Geliştirilmesi
Faaliyet Adı	44.	Öğrenciye Sunulan Beslenme Hizmetleri
Sorumlu Harcama Birimi		Sağlık Kültür ve Spor Daire Başkanlığı
<b>Açıklamalar:</b> Sağlık Kültür ve Spor Daire Başkanlığı		
Ekonomik Kod		2017(TL)
1	Personel Giderleri	
2	SGK Devlet Primi Giderleri	
3	Mal ve Hizmet Alım Giderleri	9.416.900
5	Cari Transferler	
6	Sermaye Giderleri	200.000
Toplam Bütçe Kaynak İhtiyacı		9.616.900
Bütçe Dışı Kaynak	Döner Sermaye	
	Diğer Yurt İçi	
	Yurt Dışı	
Toplam Bütçe Dışı Kaynak İhtiyacı		
Toplam Kaynak İhtiyacı		9.616.900

İdare Adı	ANKARA ÜNİVERSİTESİ	
Performans Hedefi	15.	Öğrenciye Sunulan Barınma ve Beslenme Hizmetlerinin Sürdürülmesi ve Geliştirilmesi
Faaliyet Adı	45.	Öğrenciye Sunulan Temizlik Hizmetleri
Sorumlu Harcama Birimi		Sağlık Kültür ve Spor Daire Başkanlığı
<b>Açıklamalar:</b> Sağlık Kültür ve Spor Daire Başkanlığı		
Ekonomik Kod		2017(TL)
1	Personel Giderleri	
2	SGK Devlet Primi Giderleri	
3	Mal ve Hizmet Alım Giderleri	4.305.400
5	Cari Transferler	
6	Sermaye Giderleri	
Toplam Bütçe Kaynak İhtiyacı		4.305.400
Bütçe Dışı Kaynak	Döner Sermaye	
	Diğer Yurt İçi	
	Yurt Dışı	
Toplam Bütçe Dışı Kaynak İhtiyacı		
Toplam Kaynak İhtiyacı		4.305.400

İdare Adı	ANKARA ÜNİVERSİTESİ	
Performans Hedefi	16.	Öğrenciye Sunulan Sosyal ve Kültürel Hizmetlerin Sürdürülmesi ve Geliştirilmesi (Spor Dâhil)
Faaliyet Adı	46.	Öğrenciye Sunulan Sosyal Hizmetler
Sorumlu Harcama Birimi		Sağlık Kültür ve Spor Daire Başkanlığı
<b>Açıklamalar:</b> Sağlık Kültür ve Spor Daire Başkanlığı		
Ekonomik Kod		2017(TL)
1	Personel Giderleri	
2	SGK Devlet Primi Giderleri	
3	Mal ve Hizmet Alım Giderleri	625.600
5	Cari Transferler	
6	Sermaye Giderleri	66.000
Toplam Bütçe Kaynak İhtiyacı		691.600
Bütçe Dışı Kaynak	Döner Sermaye	
	Diğer Yurt İçi	
	Yurt Dışı	
Toplam Bütçe Dışı Kaynak İhtiyacı		0
Toplam Kaynak İhtiyacı		691.600

İdare Adı	ANKARA ÜNİVERSİTESİ	
Performans Hedefi	16.	Öğrenciye Sunulan Sosyal ve Kültürel Hizmetlerin Sürdürülmesi ve Geliştirilmesi (Spor Dâhil)
Faaliyet Adı	47.	Öğrenciye Sunulan Kültürel Hizmetler
Sorumlu Harcama Birimi		Sağlık Kültür ve Spor Daire Başkanlığı
<b>Açıklamalar:</b> Sağlık Kültür ve Spor Daire Başkanlığı		
Ekonomik Kod		2017(TL)
1	Personel Giderleri	
2	SGK Devlet Primi Giderleri	
3	Mal ve Hizmet Alım Giderleri	689.300
5	Cari Transferler	
6	Sermaye Giderleri	66.000
Toplam Bütçe Kaynak İhtiyacı		755.300
Bütçe Dışı Kaynak	Döner Sermaye	
	Diğer Yurt İçi	
	Yurt Dışı	
Toplam Bütçe Dışı Kaynak İhtiyacı		0
Toplam Kaynak İhtiyacı		755.300

İdare Adı	ANKARA ÜNİVERSİTESİ	
Performans Hedefi	16.	Öğrenciye Sunulan Sosyal ve Kültürel Hizmetlerin Sürdürülmesi ve Geliştirilmesi (Spor Dâhil)
Faaliyet Adı	48.	Öğrenci Değişim Programları Desteği
Sorumlu Harcama Birimi		Sağlık Kültür ve Spor Daire Başkanlığı
<b>Açıklamalar:</b> Sağlık Kültür ve Spor Daire Başkanlığı		
Ekonomik Kod		2017(TL)
1	Personel Giderleri	
2	SGK Devlet Primi Giderleri	
3	Mal ve Hizmet Alım Giderleri	
5	Cari Transferler	
6	Sermaye Giderleri	
Toplam Bütçe Kaynak İhtiyacı		0
Bütçe Dışı Kaynak	Döner Sermaye	
	Diğer Yurt İçi	
	Yurt Dışı	3.675.000
Toplam Bütçe Dışı Kaynak İhtiyacı		3.675.000
Toplam Kaynak İhtiyacı		3.675.000

İdare Adı	ANKARA ÜNİVERSİTESİ	
Performans Hedefi	17.	Bilimsel Araştırma Projeleri Desteğinin Artırılması
Faaliyet Adı	49.	Projelere Yönelik Yönetim Desteği Sağlanması
Sorumlu Harcama Birimi		Bilimsel Araştırma Projeleri Koordinatörlüğü
<b>Açıklamalar:</b>		
	Ekonomik Kod	2017(TL)
1	Personel Giderleri	
2	SGK Devlet Primi Giderleri	
3	Mal ve Hizmet Alım Giderleri	75.500
5	Cari Transferler	
6	Sermaye Giderleri	
Toplam Bütçe Kaynak İhtiyacı		75.500
Bütçe Dışı Kaynak	Döner Sermaye	
	Diğer Yurt İçi	
	Yurt Dışı	
Toplam Bütçe Dışı Kaynak İhtiyacı		0
Toplam Kaynak İhtiyacı		75.500

İdare Adı	ANKARA ÜNİVERSİTESİ	
Performans Hedefi	17.	Bilimsel Araştırma Projeleri Desteğinin Artırılması
Faaliyet Adı	50.	BAP Projeleri
Sorumlu Harcama Birimi		Bilimsel Araştırma Projeleri Koordinatörlüğü
<b>Açıklamalar:</b> Bilimsel Araştırma Projeleri Koordinatörlüğü		
	Ekonomik Kod	2017(TL)
1	Personel Giderleri	
2	SGK Devlet Primi Giderleri	
3	Mal ve Hizmet Alım Giderleri	
5	Cari Transferler	
6	Sermaye Giderleri	9.010.000
Toplam Bütçe Kaynak İhtiyacı		9.010.000
Bütçe Dışı Kaynak	Döner Sermaye	
	Diğer Yurt İçi	
	Yurt Dışı	
Toplam Bütçe Dışı Kaynak İhtiyacı		0
Toplam Kaynak İhtiyacı		9.010.000

İdare Adı	ANKARA ÜNİVERSİTESİ	
Performans Hedefi	17.	Bilimsel Araştırma Projeleri Desteğinin Artırılması
Faaliyet Adı	51.	Kalkınma Bakanlığı Projeleri (DKH)
Sorumlu Harcama Birimi		Bilimsel Araştırma Projeleri Koordinatörlüğü
<b>Açıklamalar:</b> Bilimsel Araştırma Projeleri Koordinatörlüğü		
Ekonomik Kod		2017(TL)
1	Personel Giderleri	
2	SGK Devlet Primi Giderleri	
3	Mal ve Hizmet Alım Giderleri	
5	Cari Transferler	
6	Sermaye Giderleri	40.810.000
Toplam Bütçe Kaynak İhtiyacı		40.810.000
Bütçe Dışı Kaynak	Döner Sermaye	
	Diğer Yurt İçi	
	Yurt Dışı	
Toplam Bütçe Dışı Kaynak İhtiyacı		0
Toplam Kaynak İhtiyacı		40.810.000

İdare Adı	ANKARA ÜNİVERSİTESİ	
Performans Hedefi	17.	Bilimsel Araştırma Projeleri Desteğinin Artırılması
Faaliyet Adı	52.	TÜBİTAK Projeleri
Sorumlu Harcama Birimi		Bilimsel Araştırma Projeleri Koordinatörlüğü
<b>Açıklamalar:</b> Bilimsel Araştırma Projeleri Koordinatörlüğü		
Ekonomik Kod		2017(TL)
1	Personel Giderleri	
2	SGK Devlet Primi Giderleri	
3	Mal ve Hizmet Alım Giderleri	
5	Cari Transferler	
6	Sermaye Giderleri	
Toplam Bütçe Kaynak İhtiyacı		
Bütçe Dışı Kaynak	Döner Sermaye	
	Diğer Yurt İçi	12.600.000
	Yurt Dışı	
Toplam Bütçe Dışı Kaynak İhtiyacı		12.600.000
Toplam Kaynak İhtiyacı		12.600.000

İdare Adı	ANKARA ÜNİVERSİTESİ	
Performans Hedefi	17.	Bilimsel Araştırma Projeleri Desteğinin Artırılması
Faaliyet Adı	53.	SANTEZ Projeleri
Sorumlu Harcama Birimi		Bilimsel Araştırma Projeleri Koordinatörlüğü
<b>Açıklamalar:</b> Bilimsel Araştırma Projeleri Koordinatörlüğü		
Ekonomik Kod		2017(TL)
1	Personel Giderleri	
2	SGK Devlet Primi Giderleri	
3	Mal ve Hizmet Alım Giderleri	
5	Cari Transferler	
6	Sermaye Giderleri	
Toplam Bütçe Kaynak İhtiyacı		
Bütçe Dışı Kaynak	Döner Sermaye	
	Diğer Yurt İçi	2.625.000
	Yurt Dışı	
Toplam Bütçe Dışı Kaynak İhtiyacı		2.625.000
Toplam Kaynak İhtiyacı		2.625.000

İdare Adı	ANKARA ÜNİVERSİTESİ	
Performans Hedefi	17.	Bilimsel Araştırma Projeleri Desteğinin Artırılması
Faaliyet Adı	54.	Avrupa Birliği Projeleri
Sorumlu Harcama Birimi		Bilimsel Araştırma Projeleri Koordinatörlüğü
<b>Açıklamalar:</b> Bilimsel Araştırma Projeleri Koordinatörlüğü		
Ekonomik Kod		2017(TL)
1	Personel Giderleri	
2	SGK Devlet Primi Giderleri	
3	Mal ve Hizmet Alım Giderleri	
5	Cari Transferler	
6	Sermaye Giderleri	
Toplam Bütçe Kaynak İhtiyacı		
Bütçe Dışı Kaynak	Döner Sermaye	
	Diğer Yurt İçi	
	Yurt Dışı	2.625.000
Toplam Bütçe Dışı Kaynak İhtiyacı		2.625.000
Toplam Kaynak İhtiyacı		2.625.000

İdare Adı	ANKARA ÜNİVERSİTESİ	
Performans Hedefi	18.	Yönetim Bilgi Sisteminin ve Bilişim Altyapısının Geliştirilmesi
Faaliyet Adı	55.	Ağ Hizmet Kalitesinin Yükseltilmesi
Sorumlu Harcama Birimi		Bilgi İşlem Daire Başkanlığı
<b>Açıklamalar:</b> Bilgi İşlem Daire Başkanlığı		
	Ekonomik Kod	2017(TL)
1	Personel Giderleri	
2	SGK Devlet Primi Giderleri	
3	Mal ve Hizmet Alım Giderleri	
5	Cari Transferler	
6	Sermaye Giderleri	783.700
Toplam Bütçe Kaynak İhtiyacı		783.700
Bütçe Dışı Kaynak	Döner Sermaye	
	Diğer Yurt İçi	
	Yurt Dışı	
Toplam Bütçe Dışı Kaynak İhtiyacı		0
Toplam Kaynak İhtiyacı		783.700

İdare Adı	ANKARA ÜNİVERSİTESİ	
Performans Hedefi	18.	Yönetim Bilgi Sisteminin ve Bilişim Altyapısının Geliştirilmesi
Faaliyet Adı	56.	Yazılım Geliştirilmesi
Sorumlu Harcama Birimi		Bilgi İşlem Daire Başkanlığı
<b>Açıklamalar:</b> Bilgi İşlem Daire Başkanlığı		
	Ekonomik Kod	2017(TL)
1	Personel Giderleri	
2	SGK Devlet Primi Giderleri	
3	Mal ve Hizmet Alım Giderleri	
5	Cari Transferler	
6	Sermaye Giderleri	1.822.400
Toplam Bütçe Kaynak İhtiyacı		1.822.400
Bütçe Dışı Kaynak	Döner Sermaye	
	Diğer Yurt İçi	
	Yurt Dışı	
Toplam Bütçe Dışı Kaynak İhtiyacı		
Toplam Kaynak İhtiyacı		1.822.400



İdare Adı	ANKARA ÜNİVERSİTESİ	
Performans Hedefi	18.	Yönetim Bilgi Sisteminin ve Bilişim Altyapısının Geliştirilmesi
Faaliyet Adı	57.	Bilgisayar ve Diğer Donanım İhtiyaçlarının Karşılanması
Sorumlu Harcama Birimi		Bilgi İşlem Daire Başkanlığı
<b>Açıklamalar:</b> Bilgi İşlem Daire Başkanlığı		
	Ekonomik Kod	2017(TL)
1	Personel Giderleri	
2	SGK Devlet Primi Giderleri	
3	Mal ve Hizmet Alım Giderleri	
5	Cari Transferler	
6	Sermaye Giderleri	1.393.900
Toplam Bütçe Kaynak İhtiyacı		1.393.900
Bütçe Dışı Kaynak	Döner Sermaye	
	Diğer Yurt İçi	
	Yurt Dışı	
Toplam Bütçe Dışı Kaynak İhtiyacı		
Toplam Kaynak İhtiyacı		1.393.900

İdare Adı	ANKARA ÜNİVERSİTESİ	
Performans Hedefi	19.	Mevcut Bilgi Kaynaklarının Artırılmasına Yönelik Desteğin Sürdürülmesi
Faaliyet Adı	58.	Mevcut Abone Olunan Veri Tabanlarının ve Süreli Yayınların Aboneliklerinin Devamının Sağlanması
Sorumlu Harcama Birimi		Kütüphane ve Dokümantasyon Daire Başkanlığı
<b>Açıklamalar:</b> Kütüphane ve Dokümantasyon Daire Başkanlığı		
	Ekonomik Kod	2017(TL)
1	Personel Giderleri	
2	SGK Devlet Primi Giderleri	
3	Mal ve Hizmet Alım Giderleri	
5	Cari Transferler	
6	Sermaye Giderleri	4.000.000
Toplam Bütçe Kaynak İhtiyacı		4.000.000
Bütçe Dışı Kaynak	Döner Sermaye	
	Diğer Yurt İçi	
	Yurt Dışı	
Toplam Bütçe Dışı Kaynak İhtiyacı		
Toplam Kaynak İhtiyacı		4.000.000

İdare Adı	ANKARA ÜNİVERSİTESİ	
Performans Hedefi	19.	Mevcut Bilgi Kaynaklarının Artırılmasına Yönelik Desteğin Sürdürülmesi
Faaliyet Adı	59.	Eğitim ve Öğretimde İhtiyaç Duyulacak Yeni Yayınların Sağlanması
Sorumlu Harcama Birimi		Kütüphane ve Dokümantasyon Daire Başkanlığı
<b>Açıklamalar:</b> Kütüphane ve Dokümantasyon Daire Başkanlığı		
	Ekonomik Kod	2017(TL)
1	Personel Giderleri	
2	SGK Devlet Primi Giderleri	
3	Mal ve Hizmet Alım Giderleri	
5	Cari Transferler	
6	Sermaye Giderleri	1.000.000
Toplam Bütçe Kaynak İhtiyacı		1.000.000
Bütçe Dışı Kaynak	Döner Sermaye	
	Diğer Yurt İçi	
	Yurt Dışı	
Toplam Bütçe Dışı Kaynak İhtiyacı		0
Toplam Kaynak İhtiyacı		1.000.000

İdare Adı	ANKARA ÜNİVERSİTESİ	
Performans Hedefi	19.	Mevcut Bilgi Kaynaklarının Artırılmasına Yönelik Desteğin Sürdürülmesi
Faaliyet Adı	60.	Kütüphanelerin Onarımı ve İyileştirilmesi
Sorumlu Harcama Birimi		Kütüphane ve Dokümantasyon Daire Başkanlığı
<b>Açıklamalar:</b> Kütüphane ve Dokümantasyon Daire Başkanlığı		
	Ekonomik Kod	2017(TL)
1	Personel Giderleri	
2	SGK Devlet Primi Giderleri	
3	Mal ve Hizmet Alım Giderleri	95.000
5	Cari Transferler	
6	Sermaye Giderleri	
Toplam Bütçe Kaynak İhtiyacı		95.000
Bütçe Dışı Kaynak	Döner Sermaye	
	Diğer Yurt İçi	
	Yurt Dışı	
Toplam Bütçe Dışı Kaynak İhtiyacı		
Toplam Kaynak İhtiyacı		95.000

İdare Adı	ANKARA ÜNİVERSİTESİ	
Performans Hedefi	20.	Öğrenci İşleri Hizmetlerinin Sürdürülmesi ve İyileştirilmesi
Faaliyet Adı	61.	Öğrenci İşleri Hizmetlerinin Sürdürülmesi
Sorumlu Harcama Birimi		Öğrenci İşleri Daire Başkanlığı
<b>Açıklamalar:</b> Öğrenci İşleri Daire Başkanlığı		
Ekonomik Kod	2017(TL)	
1	Personel Giderleri	1.639.300
2	SGK Devlet Primi Giderleri	255.800
3	Mal ve Hizmet Alım Giderleri	45.200
5	Cari Transferler	
6	Sermaye Giderleri	
Toplam Bütçe Kaynak İhtiyacı		1.940.300
Bütçe Dışı Kaynak	Döner Sermaye	
	Diğer Yurt İçi	
	Yurt Dışı	
Toplam Bütçe Dışı Kaynak İhtiyacı		
Toplam Kaynak İhtiyacı		1.940.300

İdare Adı	ANKARA ÜNİVERSİTESİ	
Performans Hedefi	20.	Öğrenci İşleri Hizmetlerinin Sürdürülmesi ve İyileştirilmesi
Faaliyet Adı	62.	Üniversitenin Etkin Bir Şekilde Tanıtımının Sağlanması
Sorumlu Harcama Birimi		Öğrenci İşleri Daire Başkanlığı
<b>Açıklamalar:</b> Öğrenci İşleri Daire Başkanlığı		
Ekonomik Kod	2017(TL)	
1	Personel Giderleri	709.400
2	SGK Devlet Primi Giderleri	106.900
3	Mal ve Hizmet Alım Giderleri	12.400
5	Cari Transferler	
6	Sermaye Giderleri	
Toplam Bütçe Kaynak İhtiyacı		828.700
Bütçe Dışı Kaynak	Döner Sermaye	
	Diğer Yurt İçi	
	Yurt Dışı	
Toplam Bütçe Dışı Kaynak İhtiyacı		
Toplam Kaynak İhtiyacı		828.700

İdare Adı	ANKARA ÜNİVERSİTESİ	
Performans Hedefi	20.	Öğrenci İşleri Hizmetlerinin Sürdürülmesi ve İyileştirilmesi
Faaliyet Adı	63.	Üniversiteye Yeni Başlayan Öğrencilere Oryantasyon Hizmeti Sunulması
Sorumlu Harcama Birimi		Öğrenci İşleri Daire Başkanlığı
<b>Açıklamalar:</b> Öğrenci İşleri Daire Başkanlığı		
	Ekonomik Kod	2017(TL)
1	Personel Giderleri	242.400
2	SGK Devlet Primi Giderleri	38.800
3	Mal ve Hizmet Alım Giderleri	4.200
5	Cari Transferler	
6	Sermaye Giderleri	
Toplam Bütçe Kaynak İhtiyacı		285.400
Bütçe Dışı Kaynak	Döner Sermaye	
	Diğer Yurt İçi	
	Yurt Dışı	
Toplam Bütçe Dışı Kaynak İhtiyacı		
Toplam Kaynak İhtiyacı		285.400

İdare Adı	ANKARA ÜNİVERSİTESİ	
Performans Hedefi	21.	Üniversite Aleyhine ve Tarafından Açılan Davaların ve Soruşturmaların Yürütülmesinin Sürdürülmesi ve İyileştirilmesi
Faaliyet Adı	64.	Davaların ve Soruşturmaların Yürütülmesinin Sürdürülmesi
Sorumlu Harcama Birimi		Hukuk Müşavirliği
<b>Açıklamalar:</b> Hukuk Müşavirliği		
	Ekonomik Kod	2017(TL)
1	Personel Giderleri	893.000
2	SGK Devlet Primi Giderleri	150.100
3	Mal ve Hizmet Alım Giderleri	203.400
5	Cari Transferler	
6	Sermaye Giderleri	
Toplam Bütçe Kaynak İhtiyacı		1.246.500
Bütçe Dışı Kaynak	Döner Sermaye	
	Diğer Yurt İçi	
	Yurt Dışı	
Toplam Bütçe Dışı Kaynak İhtiyacı		
Toplam Kaynak İhtiyacı		1.246.500

İdare Adı	ANKARA ÜNİVERSİTESİ	
Performans Hedefi	22.	Topluma Sunulan Sağlık Hizmetlerinin Sürdürülmesi, Kalitesinin ve Etkinliğinin Artırılması
Faaliyet Adı	65.	Hastane Yönetimi
Sorumlu Harcama Birimi		İbn-i Sina Uygulama ve Araştırma Hastanesi
		Cebeci Uygulama ve Araştırma Hastanesi
		Diş Hekimliği Uygulama Hastanesi
<b>Açıklamalar:</b> Üniversitemiz Araştırma ve Uygulama Hastaneleri		
Ekonomik Kod		2017(TL)
1	Personel Giderleri	40.541.100
2	SGK Devlet Primi Giderleri	8.820.300
3	Mal ve Hizmet Alım Giderleri	156.200
5	Cari Transferler	5.106.000
6	Sermaye Giderleri	
Toplam Bütçe Kaynak İhtiyacı		54.623.600
Bütçe Dışı Kaynak	Döner Sermaye	269.105.400
	Diğer Yurt İçi	
	Yurt Dışı	
Toplam Bütçe Dışı Kaynak İhtiyacı		269.105.400
Toplam Kaynak İhtiyacı		323.729.000

İdare Adı	ANKARA ÜNİVERSİTESİ	
Performans Hedefi	22.	Topluma Sunulan Sağlık Hizmetlerinin Sürdürülmesi, Kalitesinin ve Etkinliğinin Artırılması
Faaliyet Adı	66.	Sağlık Hizmetlerinin Sürdürülmesi
Sorumlu Harcama Birimi		İbn-i Sina Uygulama ve Araştırma Hastanesi
		Cebeci Uygulama ve Araştırma Hastanesi
		Diş Hekimliği Uygulama Hastanesi
<b>Açıklamalar:</b> Üniversitemiz Araştırma ve Uygulama Hastaneleri		
Ekonomik Kod		2017(TL)
1	Personel Giderleri	39.642.100
2	SGK Devlet Primi Giderleri	8.372.900
3	Mal ve Hizmet Alım Giderleri	220.900
5	Cari Transferler	
6	Sermaye Giderleri	
Toplam Bütçe Kaynak İhtiyacı		48.235.900
Bütçe Dışı Kaynak	Döner Sermaye	216.004.900
	Diğer Yurt İçi	
	Yurt Dışı	
Toplam Bütçe Dışı Kaynak İhtiyacı		216.004.900
Toplam Kaynak İhtiyacı		264.240.800

İdare Adı	ANKARA ÜNİVERSİTESİ	
Performans Hedefi	22.	Topluma Sunulan Sağlık Hizmetlerinin Sürdürülmesi, Kalitesinin ve Etkinliğinin Artırılması
Faaliyet Adı	67.	Sağlık Hizmetlerinde Kalitenin ve Etkinliğin Artırılması
Sorumlu Harcama Birimi		İbn-i Sina Uygulama ve Araştırma Hastanesi
		Cebeci Uygulama ve Araştırma Hastanesi
		Diş Hekimliği Uygulama Hastanesi
<b>Açıklamalar:</b> Üniversitemiz Araştırma ve Uygulama Hastaneleri		
Ekonomik Kod		2017(TL)
1	Personel Giderleri	9.288.600
2	SGK Devlet Primi Giderleri	2.169.400
3	Mal ve Hizmet Alım Giderleri	55.300
5	Cari Transferler	
6	Sermaye Giderleri	
Toplam Bütçe Kaynak İhtiyacı		11.513.300
Bütçe Dışı Kaynak	Döner Sermaye	93.363.000
	Diğer Yurt İçi	
	Yurt Dışı	
Toplam Bütçe Dışı Kaynak İhtiyacı		93.363.000
Toplam Kaynak İhtiyacı		104.876.300

İdare Adı	ANKARA ÜNİVERSİTESİ	
Performans Hedefi	23.	Topluma Sunulan Diğer Hizmetlerin Sürdürülmesi, Kalitesinin ve Etkinliğinin Artırılması
Faaliyet Adı	68.	Topluma Yaşamboyu Öğrenim Desteği
Sorumlu Harcama Birimi		Akademik ve İdari Birimler
<b>Açıklamalar:</b> Akademik ve İdari Birimler		
Ekonomik Kod		2017(TL)
1	Personel Giderleri	
2	SGK Devlet Primi Giderleri	
3	Mal ve Hizmet Alım Giderleri	
5	Cari Transferler	
6	Sermaye Giderleri	
Toplam Bütçe Kaynak İhtiyacı		0
Bütçe Dışı Kaynak	Döner Sermaye	56.559.600
	Diğer Yurt İçi	
	Yurt Dışı	
Toplam Bütçe Dışı Kaynak İhtiyacı		56.559.600
Toplam Kaynak İhtiyacı		56.559.600

İdare Adı	ANKARA ÜNİVERSİTESİ	
Performans Hedefi	23.	Topluma Sunulan Diğer Hizmetlerin Sürdürülmesi, Kalitesinin ve Etkinliğinin Artırılması
Faaliyet Adı	69.	Topluma Sunulan Sosyal ve Kültürel Destekler
Sorumlu Harcama Birimi		Akademik ve İdari Birimler
<b>Açıklamalar:</b> Akademik ve İdari Birimler		
	Ekonomik Kod	2017(TL)
1	Personel Giderleri	
2	SGK Devlet Primi Giderleri	
3	Mal ve Hizmet Alım Giderleri	
5	Cari Transferler	
6	Sermaye Giderleri	
Toplam Bütçe Kaynak İhtiyacı		0
Bütçe Dışı Kaynak	Döner Sermaye	9.411.900
	Diğer Yurt İçi	
	Yurt Dışı	
Toplam Bütçe Dışı Kaynak İhtiyacı		9.411.900
Toplam Kaynak İhtiyacı		9.411.900

## D. İdarenin Toplam Kaynak İhtiyacı

2017 mali yılında performans programı tasarısı kapsamında yer alan faaliyet ve projeler için öngörülen toplam kaynak tutarı 1.568.355.400TL düzeyinde tahmin edilmiştir. Söz konusu kaynakların 886.445.000 TL'si bütçe kaynakları, 681.910.400 TL'si bütçe dışı kaynaklardan oluşmaktadır.

2017 yılı Üniversitemiz bütçe ödenekleri ekonomik düzeyde incelediğinde bir önceki seneye göre en yüksek artış %32,24 ile sermaye giderlerinde gerçekleşmiş ve mal ve hizmet alımlarındaki artış ise %23,58 oranında olmuştur. Bütçe ödeneklerinin dağılımı %59,62 personel giderleri, %9,93 sosyal güvenlik kurumlarına devlet primi giderleri olmak üzere toplamda bütçenin %69,54'ü personele ilişkin ödemelere ayrılmıştır. %19,53 sermaye giderleri, %8,23 mal ve hizmet alım giderleri ve %2,70 cari transferler olarak gerçekleşmiştir.

Üniversitemiz 2017 yılı bütçe ödeneklerinin %91,07'si performans hedeflerine, %7,65'i genel yönetim giderlerine ve %1,28'i ise diğer idarelere transfer edilecek kaynaklara ayrılmıştır. Performans hedefleri doğrultusunda bütçe ödeneklerinin dağılımı incelendiğinde; en büyük payın %44,94 ile eğitim hizmetlerinin sürdürülmesi ve iyileştirilmesine ayrıldığı, ikinci olarak %12,96 oranında bir payın ise topluma sunulan sağlık hizmetlerinin sürdürülmesi, kalitesinin ve etkinliğinin artırılması hedefine ayrıldığı görülmektedir.



Tablo-24 İdare Performans Tablosu

İdare Adı		ANKARA ÜNİVERSİTESİ						
Performans Hedefi	Faaliyet	AÇIKLAMA	BÜTÇE İÇİ	PAY	BÜTÇE DIŞI	PAY	TOPLAM	PAY
			(TL)	(%)	(TL)	(%)	(TL)	(%)
<b>1</b>	<b>Eğitim Hizmetlerinin Sürdürülmesi ve İyileştirilmesi</b>		<b>384.547.413</b>	<b>44,94</b>	<b>8.314.600</b>	<b>1,22</b>	<b>392.862.013</b>	<b>26,23</b>
	1	Eğitim Hizmetlerinin Sürdürülmesi	364.660.413	42,76	3.589.600	0,53	368.250.013	24,69
	2	Akademik Binaların İyileştirilmesi, Dersliklerin Sayısının Arttırılması ve İyileştirilmesi (Bakım/Onarım)	6.022.600	0,66	0	0,00	6.022.600	0,38
	3	Eğitim Laboratuvar ve Kliniklerin Sayısının Arttırılması ve İyileştirilmesi	6.475.500	0,71	0	0,00	6.475.500	0,41
	4	Eğitim Donanımlarının Arttırılması ve İyileştirilmesi (Makine-Teçhizat Alımları)	2.643.900	0,29	0	0,00	2.643.900	0,17
	5	Öğretim Elemanlarının Sayısının Arttırılması	3.003.900	0,33	0	0,00	3.003.900	0,19
	6	Uzaktan Eğitim Hizmetinin Sürdürülmesi	1.741.500	0,19	0	0,00	1.741.500	0,11
	7	Öğretim Üyesi Yetiştirilmesine İlişkin Eğitim Faaliyetleri	0	0,00	4.725.000	0,69	4.725.000	0,30
<b>2</b>	<b>Engellilerin Eğitime Erişiminin Arttırılması</b>		<b>2.731.600</b>	<b>0,30</b>	<b>0</b>	<b>0,00</b>	<b>2.731.600</b>	<b>0,17</b>
	8	Fiziki Alanların Engelliler İçin Düzenlenmesi	2.613.700	0,29	0	0,00	2.613.700	0,16
	9	Engelliler İçin Özel Eğitim Materyalleri Oluşturulması	117.900	0,01	0	0,00	117.900	0,01
<b>3</b>	<b>İnceleme, Uygulama, Bilgi Arttırma Faaliyetleri ve Müsabakalara Katılım Desteğinin Arttırılması</b>		<b>887.900</b>	<b>0,10</b>	<b>0</b>	<b>0,00</b>	<b>887.900</b>	<b>0,06</b>
	10	Arkeolojik Kazılar	213.500	0,02	0	0,00	213.500	0,01
	11	İnceleme, Uygulama, Bilgi Arttırma Faaliyetleri	556.500	0,06	0	0,00	556.500	0,03
	12	Müسابakalar	117.900	0,01	0	0,00	117.900	0,01
<b>4</b>	<b>Araştırmaların Sürdürülmesi ve Geliştirilmesi</b>		<b>42.793.400</b>	<b>4,69</b>	<b>158.800</b>	<b>0,02</b>	<b>42.952.200</b>	<b>2,70</b>

Tablo-24 İdare Performans Tablosu (Devamı)

13	Araştırma Hizmetinin Sürdürülmesi	33.899.400	3,72	79.400	0,01	33.978.800	2,13
14	Araştırma Laboratuvar ve Kliniklerin Sayısının Artırılması ve Geliştirilmesi	6.357.400	0,70	0	0,00	6.357.400	0,40
15	Araştırma Donanımlarının Artırılması ve Geliştirilmesi	2.179.000	0,24	79.400	0,01	2.258.400	0,14
16	Araştırma Personelinin (Akademisyen, Uzman) Sayısının Artırılması	357.600	0,04	0	0,00	357.600	0,02
<b>5</b>	<b>Akademik ve Toplantı ve Çalışmalara Katılım Desteğinin Artırılması</b>	<b>1.067.400</b>	<b>0,12</b>	<b>1.673.300</b>	<b>0,25</b>	<b>2.740.700</b>	<b>0,17</b>
17	Akademik Toplantı ve Çalışma Katılım Desteğinin Artırılması	1.067.400	0,12	1.673.300	0,25	2.740.700	0,17
<b>6</b>	<b>Bilimsel Yayın Desteğinin Artırılması</b>	<b>680.800</b>	<b>0,07</b>	<b>0</b>	<b>0,00</b>	<b>680.800</b>	<b>0,04</b>
18	Bilimsel Çalışmaların Basımı ve Telif Ücreti Ödemesi	494.900	0,05	0	0,00	494.900	0,03
19	Bilimsel Yayın Desteğinin Artırılması	185.900	0,02	0	0,00	185.900	0,01
<b>7</b>	<b>Kültürel, Sosyal ve Ekonomik Yapının Gelişimine Katkı Sağlanması</b>	<b>1.702.400</b>	<b>0,19</b>	<b>0</b>	<b>0,00</b>	<b>1.702.400</b>	<b>0,11</b>
20	Kültürel Yapının Gelişimine Katkı Sağlanması	1.138.400	0,12	0	0,00	1.138.400	0,07
21	Yaşamboyu Öğrenmenin Geliştirilmesi	359.000	0,04	0	0,00	359.000	0,02
22	Medya Araçları Yoluyla Topluma Hizmet Sunulması	205.000	0,02	0	0,00	205.000	0,01
<b>8</b>	<b>İdari Hizmetlerin Sürdürülmesi ve İyileştirilmesi</b>	<b>56.707.400</b>	<b>6,22</b>	<b>0</b>	<b>0,00</b>	<b>56.707.400</b>	<b>3,56</b>
23	İdari Hizmetlerin Sürdürülmesi	55.788.500	6,12	0	0,00	55.788.500	3,50
24	İdari Hizmetlerin İyileştirilmesi	918.900	0,10	0	0,00	918.900	0,06
<b>9</b>	<b>Devam Etmekte Olan Eğitim Yatırımları</b>	<b>19.472.000</b>	<b>2,56</b>	<b>0</b>	<b>0,00</b>	<b>19.472.000</b>	<b>1,47</b>
25	Çeşitli İşlerin Etüt Projelerinin Yapılması	500.000	0,07	0	0,00	500.000	0,04
26	Açık ve Kapalı Spor Alanları Yapımı, Sosyal Alanların Bakımı	3.500.000	0,29	0	0,00	3.500.000	0,17
27	Gölbaşı Kampüsü Başkent Meslekyüksekokulu İnşaatı	5.000.000	0,40	0	0,00	5.000.000	0,23

Tablo-24 İdare Performans Tablosu (Devamı)

	29 Didim Uluslararası Kültür, Dil ve Gençlik Merkezi	5.000.000	0,61	0	0,00	5.000.000	0,35
	30 Diğer Eğitim Yatırımları	5.472.000	0,55	0	0,00	5.472.000	0,31
<b>10</b>	<b>Devam Etmekte Olan Sağlık Yatırımları</b>	<b>46.285.500</b>	<b>5,65</b>	<b>5.793.900</b>	<b>0,85</b>	<b>52.079.400</b>	<b>4,27</b>
	31 Cebeci ve İbn-i Sina Hastaneleri Sağlık Hizmeti Birimlerinin İyileştirilmesi	34.734.000	3,05	5.793.900	0,85	40.527.900	2,11
	33 Diş Hekimliği Uygulama Hastanesi	30.000.000	2,45	0	0,00	30.000.000	1,83
	34 İbn-i Sina Hastanesi Deprem Güçlendirmesi	1.000.000	0,15	0	0,00	1.000.000	0,08
<b>11</b>	<b>Devam Etmekte Olan Topluma Hizmet Yatırımları</b>	<b>9.257.200</b>	<b>1,02</b>	<b>0</b>	<b>0,00</b>	<b>9.257.200</b>	<b>0,58</b>
	35 Tarihi Yapıların Restorasyonu	10.000.000	0,94	0	0,00	10.000.000	0,54
	36 Tarihi Yapıların Etüt Çalışmaları	1.000.000	0,07	0	0,00	1.000.000	0,04
<b>12</b>	<b>Destek Hizmetlerinin Sürdürülmesi ve İyileştirilmesi</b>	<b>22.403.500</b>	<b>1,80</b>	<b>0</b>	<b>0,00</b>	<b>22.403.500</b>	<b>1,03</b>
	37 Temizlik Hizmetlerinin Sürdürülmesi ve İyileştirilmesi	13.824.000	1,15	0	0,00	13.824.000	0,66
	38 Güvenlik Hizmetlerinin Sürdürülmesi ve İyileştirilmesi	8.400.000	0,63	0	0,00	8.400.000	0,36
	39 Üniversite İdari Hizmetleri Donanımının İyileştirilmesi	179.500	0,02	0	0,00	179.500	0,01
<b>13</b>	<b>Hizmetiçi Eğitimin Sürdürülmesi ve İyileştirilmesi</b>	<b>365.500</b>	<b>0,04</b>	<b>0</b>	<b>0,00</b>	<b>365.500</b>	<b>0,02</b>
	40 Hizmetiçi Eğitim ihtiyacının Saptanması, Hizmetiçi Eğitim Programlarının Düzenlenmesi ve Eğitim Programlarına Katılımın Sağlanması	284.700	0,03	0	0,00	284.700	0,02
	41 Hizmetiçi Eğitim Dokümanlarının Hazırlanması	80.800	0,01	0	0,00	80.800	0,01
<b>14</b>	<b>Öğrenciye Sunulan Sağlık Hizmetlerinin Sürdürülmesi ve Geliştirilmesi</b>	<b>240.000</b>	<b>0,00</b>	<b>0</b>	<b>0,00</b>	<b>240.000</b>	<b>0,00</b>
	42 Öğrenciye Sunulan Sağlık Hizmetleri	240.000	0,00	0	0,00	240.000	0,00

Tablo-24 İdare Performans Tablosu (Devamı)

	43 Öğrenciye Sunulan Barınma Hizmetleri	2.334.700	0,26	0	0,00	2.334.700	0,15
	44 Öğrenciye Sunulan Beslenme Hizmetleri	9.616.900	1,06	0	0,00	9.616.900	0,61
	45 Öğrenciye Sunulan Temizlik Hizmetleri	4.305.400	0,47	0	0,00	4.305.400	0,27
<b>16</b>	<b>Öğrenciye Sunulan Sosyal ve Kültürel Hizmetlerin Sürdürülmesi ve Geliştirilmesi (Spor Dâhil)</b>	<b>1.447.300</b>	<b>0,16</b>	<b>3.675.000</b>	<b>0,54</b>	<b>5.122.300</b>	<b>0,32</b>
	46 Öğrenciye Sunulan Sosyal Hizmetler	691.800	0,08	0	0,00	691.800	0,04
	47 Öğrenciye Sunulan Kültürel Hizmetler	755.500	0,08	0	0,00	755.500	0,05
	48 Öğrenci Değişim Programları Desteği	0	0,00	3.675.000	0,54	3.675.000	0,23
<b>17</b>	<b>Bilimsel Araştırma Projeleri Desteğinin Artırılması</b>	<b>59.895.000</b>	<b>7,50</b>	<b>17.850.000</b>	<b>2,62</b>	<b>77.745.000</b>	<b>5,41</b>
	49 Projelere Yönelik Yönetim Desteği Sağlanması	75.500	0,01	0	0,00	75.500	0,00
	50 BAP Projeleri	9.010.000	1,31	0	0,00	9.010.000	0,75
	51 Kalkınma Bakanlığı Projeleri (DKH)	40.810.000	6,18	0	0,00	40.810.000	3,53
	52 TÜBİTAK Projeleri	0	0,00	12.600.000	1,85	12.600.000	0,79
	53 SANTEZ Projeleri	0	0,00	2.625.000	0,38	2.625.000	0,16
	54 Avrupa Birliği Projeleri	0	0,00	2.625.000	0,38	2.625.000	0,16
<b>18</b>	<b>Yönetim Bilgi Sisteminin ve Bilişim Altyapısının Geliştirilmesi</b>	<b>4.000.000</b>	<b>0,44</b>	<b>0</b>	<b>0,00</b>	<b>4.000.000</b>	<b>0,25</b>
	55 Ağ Hizmet Kalitesinin Yükseltilmesi	783.700	0,08	0	0,00	783.700	0,05
	56 Yazılım Geliştirilmesi	1.822.400	0,20	0	0,00	1.822.400	0,11
	57 Bilgisayar ve Diğer Donanım İhtiyaçlarının Karşlanması	1.393.900	0,15	0	0,00	1.393.900	0,09
<b>19</b>	<b>Mevcut Bilgi Kaynaklarının Artırılmasına Yönelik Desteğin Sürdürülmesi</b>	<b>5.095.000</b>	<b>0,63</b>	<b>0</b>	<b>0,00</b>	<b>5.095.000</b>	<b>0,36</b>
	58 Mevcut Abone Olunan Veri Tabanlarının ve Süreli Yayınların Aboneliklerinin Devamının Sağlanması	4.000.000	0,47	0	0,00	4.000.000	0,27
	59 Eğitim ve Öğretimde İhtiyaç Duyulacak Yeni Yayınların Sağlanması	1.000.000	0,15	0	0,00	1.000.000	0,08

Tablo-24 İdare Performans Tablosu (Devamı)

	60 Kütüphanelerin Onarımı ve İyileştirilmesi	95.000	0,01	0	0,00	95.000	0,01
<b>20</b>	<b>Öğrenci İşleri Hizmetlerinin Sürdürülmesi ve İyileştirilmesi</b>	<b>3.054.400</b>	<b>0,34</b>	<b>0</b>	<b>0,00</b>	<b>3.054.400</b>	<b>0,19</b>
	61 Öğrenci İşleri Hizmetlerinin Sürdürülmesi	1.940.300	0,21	0	0,00	1.940.300	0,12
	62 Üniversitenin Etkin Bir Şekilde Tanıtımının Sağlanması	828.700	0,09	0	0,00	828.700	0,05
	63 Üniversiteye Yeni Başlayan Öğrencilere Oryantasyon Hizmeti Sunulması	285.400	0,03	0	0,00	285.400	0,02
<b>21</b>	<b>Üniversite Aleyhine ve Tarafından Açılan Davaların ve Soruşturmanın Yürütülmesinin Sürdürülmesi ve İyileştirilmesi</b>	<b>1.246.500</b>	<b>0,14</b>	<b>0</b>	<b>0,00</b>	<b>1.246.500</b>	<b>0,08</b>
	64 Davaların ve Soruşturmanın Yürütülmesinin Sürdürülmesi	1.246.500	0,14	0	0,00	1.246.500	0,08
<b>22</b>	<b>Topluma Sunulan Sağlık Hizmetlerinin Sürdürülmesi, Kalitesinin ve Etkinliğinin Artırılması</b>	<b>114.372.800</b>	<b>12,96</b>	<b>578.473.300</b>	<b>84,83</b>	<b>692.846.100</b>	<b>43,71</b>
	65 Hastane Yönetimi	54.623.600	6,40	269.105.400	39,46	323.729.000	20,55
	66 Sağlık Hizmetlerinin Sürdürülmesi	48.235.900	5,29	216.004.900	31,68	264.240.800	16,58
	67 Sağlık Hizmetlerinde Kalitenin ve Etkinliğin Artırılması	11.513.300	1,26	93.363.000	13,69	104.876.300	6,58
<b>23</b>	<b>Topluma Sunulan Diğer Hizmetlerin Sürdürülmesi, Kalitesinin ve Etkinliğinin Artırılması</b>	<b>0</b>	<b>0,00</b>	<b>65.971.500</b>	<b>9,67</b>	<b>65.971.500</b>	<b>4,14</b>
	68 Topluma Yaşamboyu Öğrenim Desteği	0	0,00	56.559.600	8,29	56.559.600	3,55
	69 Topluma Sunulan Sosyal ve Kültürel Destekler	0	0,00	9.411.900	1,38	9.411.900	0,59
	<b>Toplam</b>	<b>804.154.000</b>	<b>91,07</b>	<b>681.910.400</b>	<b>100,00</b>	<b>1.486.064.400</b>	<b>94,89</b>
	<b>Genel Yönetim Giderleri</b>	<b>69.744.000</b>	<b>7,65</b>	<b>0</b>	<b>0,00</b>	<b>69.744.000</b>	<b>4,38</b>
	<b>Diğer İdarelere Transfer Edilecek Kaynakların Toplamı</b>	<b>12.517.000</b>	<b>1,28</b>	<b>0</b>	<b>0,00</b>	<b>12.517.000</b>	<b>0,73</b>
	<b>Genel Toplam</b>	<b>886.445.000</b>	<b>100,00</b>	<b>681.910.400</b>	<b>100,00</b>	<b>1.568.355.400</b>	<b>100,00</b>

Tablo-26 2017 Yılı Toplam Kaynak İhtiyacı Tablosu

ANKARA ÜNİVERSİTESİ						
	Ekonomik Kodlar (I. Düzey)		Faaliyet Toplamı	Genel Yönetim Giderleri Toplamı	Diğer İdarelere Transfer Edilecek Kaynaklar	Genel Toplam
	Bütçe Kaynak İhtiyacı	1	Personel Giderleri	466.668.249	60.383.751	
2		SGK Devlet Primi Giderleri	80.342.164	9.360.836		89.703.000
3		Mal ve Hizmet Alım Giderleri	75.553.000			75.553.000
4		Faiz Giderleri				0
5		Cari Transferler	9.043.000		12.517.000	21.560.000
6		Sermaye Giderleri	173.054.000			173.054.000
7		Sermaye Transferleri				0
8		Borç Verme				0
9		Yedek Ödenek				0
		<b>Bütçe Ödeneği</b>		<b>804.660.413</b>	<b>69.744.587</b>	<b>12.517.000</b>
Bütçe Dışı Kaynak	Döner Sermaye		655.660.400			655.660.400
	Diğer Yurtiçi Kaynaklar		19.950.000			19.950.000
	Yurt Dışı Kaynaklar		6.300.000			6.300.000
	<b>Toplam Bütçe Dışı Kaynak İhtiyacı</b>		<b>681.910.400</b>	<b>0</b>	<b>0</b>	<b>681.910.400</b>
<b>TOPLAM KAYNAK İHTİYACI</b>			<b>1.486.064.590</b>	<b>69.744.587</b>	<b>12.517.000</b>	<b>1.568.355.400</b>

## EKLER

Tablo-27 Faaliyetlerden Sorumlu Harcama Birimlerine İlişkin Tablo

İdare Adı		ANKARA ÜNİVERSİTESİ	
Performans Hedefi	Faaliyet	AÇIKLAMA	SORUMLU BİRİMLER
1		<b>Eğitim Hizmetlerinin Sürdürülmesi ve İyileştirilmesi</b>	
	1	Eğitim Hizmetlerinin Sürdürülmesi	Tüm Akademik ve İdari Birimler
	2	Akademik Binaların İyileştirilmesi, Dersliklerin Sayısının Artırılması ve İyileştirilmesi (Bakım/Onarım)	Tüm Akademik ve İdari Birimler
	3	Eğitim Laboratuvar ve Kliniklerin Sayısının Artırılması ve iyileştirilmesi	Tüm Akademik ve İdari Birimler
	4	Eğitim Donanımlarının Artırılması ve İyileştirilmesi (Makine-Teçhizat Alımları)	Tüm Akademik ve İdari Birimler
	5	Öğretim Elemanlarının Sayısının Artırılması	Tüm Akademik ve İdari Birimler
	6	Uzaktan Eğitim Hizmetinin Sürdürülmesi	Tüm Akademik ve İdari Birimler
	7	Öğretim Üyesi Yetiştirilmesine İlişkin Eğitim Faaliyetleri	Tüm Akademik ve İdari Birimler
2		<b>Engellilerin Eğitime Erişiminin Artırılması</b>	
	8	Fiziki Alanların Engelliler İçin Düzenlenmesi	Tüm Akademik ve İdari Birimler
	9	Engelliler İçin Özel Eğitim Materyalleri Oluşturulması	Tüm Akademik ve İdari Birimler
3		<b>İnceleme, Uygulama, Bilgi Artırma Faaliyetleri ve Müsabakalara Katılım Desteğinin Artırılması</b>	
	10	Arkeolojik Kazılar	Tüm Akademik Birimler
	11	İnceleme, Uygulama ve Bilgi Artırma Faaliyetleri	Tüm Akademik Birimler
	12	Müسابakalar	Tüm Akademik Birimler
4		<b>Araştırmaların Sürdürülmesi ve Geliştirilmesi</b>	
	13	Araştırma Hizmetlerinin Sürdürülmesi	Tüm Akademik ve İdari Birimler
	14	Araştırma Laboratuvar ve Kliniklerinin Sayısının Artırılması ve Geliştirilmesi	Tüm Akademik ve İdari Birimler
	15	Araştırma Donanımlarının Artırılması ve Geliştirilmesi	Tüm Akademik ve İdari Birimler
	16	Araştırma Personelinin (Akademisyen, Uzman) Sayısının Artırılması	Tüm Akademik ve İdari Birimler
5		<b>Akademik Toplantı ve Çalışmalara Katılım Desteğinin Artırılması</b>	
	17	Akademik Toplantı ve Çalışma Katılım Desteğinin Artırılması	Tüm Akademik Birimler

Tablo-27 Faaliyetlerden Sorumlu Harcama Birimlerine İlişkin Tablo (Devamı)

İdare Adı		ANKARA ÜNİVERSİTESİ	
Performans Hedefi	Faaliyet	AÇIKLAMA	SORUMLU BİRİMLER
<b>6</b>		<b>Bilimsel Yayın Desteğinin Artırılması</b>	
	18	Bilimsel Çalışmaların Basımı ve Telif Ücreti Ödemesi	Tüm Akademik Birimler
	19	Bilimsel Yayın Desteğinin Artırılması	Tüm Akademik Birimler
<b>7</b>		<b>Kültürel, Sosyal ve Ekonomik Yapının Gelişimine Katkı Sağlanması</b>	
	20	Kültürel Yapının Gelişimine Katkı Sağlanması	Tüm Akademik Birimler
	21	Yaşamboyu Öğrenmenin Geliştirilmesi	Tüm Akademik Birimler
	22	Medya Araçları Yoluyla Toplum Hizmet Sunulması	Tüm Akademik Birimler
<b>8</b>		<b>İdari Hizmetlerin Sürdürülmesi ve İyileştirilmesi</b>	
	23	İdari Hizmetlerin Sürdürülmesi	Üst Yönetim, Akademik ve İdari Birimler
	24	İdari Hizmetlerin İyileştirilmesi	Üst Yönetim, Akademik ve İdari Birimler
<b>9</b>		<b>Devam Etmekte Olan Eğitim Yatırımları</b>	
	25	Çeşitli İşlerin Etüt Projelerinin Yapılması	Yapı İşleri ve Teknik Daire Başkanlığı
	26	Açık ve Kapalı Spor Alanları Yapımı, Sosyal Alanların Bakımı	Yapı İşleri ve Teknik Daire Başkanlığı
	27	Gölbaşı Kampüsü Mühendislik Fakültesi İnşaatı	Yapı İşleri ve Teknik Daire Başkanlığı
	28	Gölbaşı Kampüsü Gıda Mühendisliği ve Ek Binaları İkmal İnşaatı	Yapı İşleri ve Teknik Daire Başkanlığı
	29	Didim Uluslar arası Kültür, Dil ve Gençlik Eğitim Merkezi	Yapı İşleri ve Teknik Daire Başkanlığı
	30	Diğer Eğitim Yatırımları	Yapı İşleri ve Teknik Daire Başkanlığı
<b>10</b>		<b>Devam Etmekte Olan Sağlık Yatırımları</b>	
	31	Cebeci ve İbn-i Sina Hastaneleri Sağlık Hizmeti Birimlerinin İyileştirilmesi	Yapı İşleri ve Teknik Daire Başkanlığı İdari ve Mali İşler Daire Başkanlığı
	32	Gastroenteroloji Binası İnşaatı Projesi Makine-Teçhizat Alımları	İdari ve Mali İşler Daire Başkanlığı
	33	Diş Hekimliği Uygulama Hastanesi	Yapı İşleri ve Teknik Daire Başkanlığı
	34	İbn-i Sina Hastanesi Deprem Güçlendirmesi	Yapı İşleri ve Teknik Daire Başkanlığı



Tablo-27 Faaliyetlerden Sorumlu Harcama Birimlerine İlişkin Tablo (Devamı)

İdare Adı		ANKARA ÜNİVERSİTESİ	
Performans Hedefi	Faaliyet	AÇIKLAMA	SORUMLU BİRİMLER
<b>11</b>		<b>Devam Etmekte Olan Topluma Hizmet Yatırımları</b>	
	35	Tarihi Yapıların Restorasyonu	Yapı İşleri ve Teknik Daire Başkanlığı
	36	Tarihi Yapıların Etüt Proje Çalışmaları	Yapı İşleri ve Teknik Daire Başkanlığı
<b>12</b>		<b>Destek Hizmetlerinin Sürdürülmesi ve Geliştirilmesi</b>	
	37	Temizlik Hizmetlerinin Sürdürülmesi ve İyileştirilmesi	İdari ve Mali İşler Daire Başkanlığı
	38	Güvenlik Hizmetlerinin Sürdürülmesi ve İyileştirilmesi	İdari ve Mali İşler Daire Başkanlığı
	39	Üniversite İdari Hizmetleri Donanımının İyileştirilmesi	İdari ve Mali İşler Daire Başkanlığı
<b>13</b>		<b>Hizmetçi Eğitiminin Sürdürülmesi ve İyileştirilmesi</b>	
	40	Hizmetçi Eğitim İhtiyacının Saptanması, Hizmetçi Eğitim Programlarının Düzenlenmesi ve Eğitim Programlarına Katılımın Sağlanması	Üst Yönetim, Akademik ve İdari Birimler
	41	Hizmetçi Eğitim Dokümanlarının Hazırlanması	Üst Yönetim, Akademik ve İdari Birimler
<b>14</b>		<b>Öğrenciye Sunulan Sağlık Hizmetlerinin Sürdürülmesi ve Geliştirilmesi</b>	
	42	Öğrenciye Sunulan Sağlık Hizmetleri	Sağlık Kültür ve Spor Daire Başkanlığı
<b>15</b>		<b>Öğrenciye Sunulan Barınma ve Beslenme Hizmetlerinin Sürdürülmesi ve Geliştirilmesi</b>	
	43	Öğrenciye Sunulan Barınma Hizmetleri	Sağlık Kültür ve Spor Daire Başkanlığı
	44	Öğrenciye Sunulan Beslenme Hizmetleri	Sağlık Kültür ve Spor Daire Başkanlığı
	45	Öğrenciye Sunulan Temizlik Hizmetleri	Sağlık Kültür ve Spor Daire Başkanlığı
<b>16</b>		<b>Öğrenciye Sunulan Sosyal ve Kültürel Hizmetlerin Sürdürülmesi ve Geliştirilmesi (Spor Dahil)</b>	
	46	Öğrenciye Sunulan Sosyal Hizmetler	Sağlık Kültür ve Spor Daire Başkanlığı
	47	Öğrenciye Sunulan Kültürel Hizmetler	Sağlık Kültür ve Spor Daire Başkanlığı
	48	Öğrenci Değişim Programları Desteği	Sağlık Kültür ve Spor Daire Başkanlığı
<b>17</b>		<b>Bilimsel Araştırma Projeleri Desteğinin Artırılması</b>	
	49	Projelere Yönelik Yönetim Desteği Sağlanması	Bilimsel Araştırma Projeleri Koordinatörlüğü
	50	BAP Projeleri	Bilimsel Araştırma Projeleri Koordinatörlüğü
	51	Kalkınma Bakanlığı Projeleri (DKH)	Bilimsel Araştırma Projeleri Koordinatörlüğü
	52	TÜBİTAK Projeleri	Bilimsel Araştırma Projeleri Koordinatörlüğü
	53	SANTEZ Projeleri	Bilimsel Araştırma Projeleri Koordinatörlüğü
	54	Avrupa Birliği Projeleri	Bilimsel Araştırma Projeleri Koordinatörlüğü
	54	Avrupa Üniversiteler Birliği Tam Maliyetlendirme Çalışması	Bilimsel Araştırma Projeleri Koordinatörlüğü

Tablo-27 Faaliyetlerden Sorumlu Harcama Birimlerine İlişkin Tablo (Devamı)

İdare Adı		ANKARA ÜNİVERSİTESİ	
Performans Hedefi	Faaliyet	AÇIKLAMA	SORUMLU BİRİMLER
<b>18</b>		<b>Yönetim Bilgi Sisteminin ve Bilişim Altyapısının Geliştirilmesi</b>	
	55	Ağ Hizmet Kalitesinin Yükseltilmesi	Bilgi İşlem Daire Başkanlığı
	56	Yazılım Geliştirilmesi	Bilgi İşlem Daire Başkanlığı
	57	Bilgisayar ve Diğer Donanım İhtiyaçlarının Karşlanması	Bilgi İşlem Daire Başkanlığı
<b>19</b>		<b>Mevcut Bilgi Kaynaklarının Artırılmasına Yönelik Desteğin Sürdürülmesi</b>	
	58	Mevcut Abone Olunan Veri Tabanlarının ve Süreli Yayınların Aboneliklerinin Devamının Sağlanması	Kütüphane ve Dokümantasyon Daire Başkanlığı
	59	Eğitim ve Öğretimde İhtiyaç Duyulacak Yeni Yayınların Sağlanması	Kütüphane ve Dokümantasyon Daire Başkanlığı
	60	Kütüphanelerin Onarımı ve İyileştirilmesi	Kütüphane ve Dokümantasyon Daire Başkanlığı
<b>20</b>		<b>Öğrenci İşleri Hizmetlerinin Sürdürülmesi ve İyileştirilmesi</b>	
	61	Öğrenci İşleri Hizmetlerinin Sürdürülmesi	Öğrenci İşleri Daire Başkanlığı
	62	Üniversitenin Etkin Bir Şekilde Tanıtımının Sağlanması	Öğrenci İşleri Daire Başkanlığı
	63	Üniversiteye Yeni Başlayan Öğrencilere Oryantasyon Hizmeti Sunulması	Öğrenci İşleri Daire Başkanlığı
<b>21</b>		<b>Üniversite Aleyhine ve Tarafından Açılan Davaların ve Soruşturmaların Yürütülmesinin Sürdürülmesi ve İyileştirilmesi</b>	
	64	Davaların ve Soruşturmaların Yürütülmesinin Sürdürülmesi	Hukuk Müşavirliği
<b>22</b>		<b>Topluma Sunulan Sağlık Hizmetlerinin Sürdürülmesi, Kalitesinin ve Etkinliğinin Artırılması</b>	
	65	Hastane Yönetimi	İbn-i Sina Uygulama ve Araştırma Hastanesi Cebeci Uygulama ve Araştırma Hastanesi Diş Hekimliği Uygulama Hastanesi
	66	Sağlık Hizmetlerinin Sürdürülmesi	İbn-i Sina Uygulama ve Araştırma Hastanesi Cebeci Uygulama ve Araştırma Hastanesi Diş Hekimliği Uygulama Hastanesi
	67	Sağlık Hizmetlerinde Kalitenin ve Etkinliğin Artırılması	İbn-i Sina Uygulama ve Araştırma Hastanesi Cebeci Uygulama ve Araştırma Hastanesi Diş Hekimliği Uygulama Hastanesi
<b>23</b>		<b>Topluma Sunulan Diğer Hizmetlerin Sürdürülmesi, Kalitesinin ve Etkinliğinin Artırılması</b>	
	68	Topluma Yaşamboyu Öğrenim Desteği	Tüm Akademik ve İdari Birimler
	69	Topluma Sunulan Sosyal ve Kültürel Destekler	Tüm Akademik ve İdari Birimler



